DAYANIŞMA VURGUSU

Büyük Kayseri Mitingi'nde konuşan Başkan Büyükkılıç, "Sayın Cumhurbaşkanımız bizleri seviyor, şehrimizi seviyor, bizlerden desteğini esirgemiyor. Bilge insan MHP Genel Başkanı Devlet Bahçeli bizlere, sizlere güveniyor. Onların birlikteliği bizler için güç ve dayanışma oluyor" dedi.

Büyük şehir bülteni
KAYSERİ BÜYÜKŞEHİR BELEDİYESİ BÜLTENİDİR
MART 2024 • SAYI: 59

Başkandan

Kıymetli Hemşehrilerim;

Anadolu'muzun parlayan yıldızı Kayseri'miz, geçmişte olduğu gibi bu süreçte de ışıltısını korumakta, hatta arttırarak büyütmektedir.

Binlerce yılı aşkın köklü tarihi ve bu birikimden kaynaklanan zenginliklerine zenginlik katmaya çalıştığımız kadim kentimizde, 1 büyükşehir ve 16 ilçe belediyesi ile el ele hep birlikte şehrimizin tarihine, zenginliklerine ve kadirşinas insanına layık bir yerel yönetim faaliyeti sergilemekteyiz. Gece gündüz demeden çalışarak, günden güne şehrimizi daha ileriye, geleceğe taşımaya gayret göstermekteyiz.

Bu kapsamda gerek şehrimizde, gerekse ülkemizde ses getiren başarılara da imza atmakta, şehrimizin; Türkiye'nin en büyük millet bahçeleri ile sorunsuz altyapısı ile yeni ulaşım imkânları, birbirinden önemli yatırımlar ile vizyon projeler ve sosyal belediyecilik projeleri ile hem merkezde hem de kırsalda yaşanabilir bir şehir olması gayesindeyiz.

Gerçekleştirdiğimiz çalışmalarımızın meyvelerini almakta, insanımıza faydalı olmakta, şehrimizi geliştirmekte, genişletmekteyiz. Bu doğrultuda çalışmalarımızı adeta taltif edercesine Sayın Cumhurbaşkanımızın şehrimize ziyareti olmuştur ve Kayseri'nin gönlünde ayrı bir yeri olduğunu ifade ederek gerçekleştirilen yatırımlardan bahsetmiştir ve hep beraber yine durmak yok koşmaya devam demişizdir.

Şehrimiz için yaptıklarımız var, yapacaklarımız var, sevgimiz var, saygımız var, kaygımız, hedeflerimiz, hayallerimiz var, projelerimiz, tecrübemiz var. Tüm bu gerekçelerden hareketle gayretimiz var. 150. Yılda 150 Proje dedik ama aradan geçen 5 yıllık süreçte 438 projeye ulaştık. Cenab-ı Allah'a şükür, kadirşinas halkımıza teşekkür ediyoruz. Yetmez diyoruz, yeni dönemde hedefimizdeki Kayseri'yi 'Akıllı ve Dijital Kayseri, Çevreye Duyarlı Kayseri, Sıfır Atık Uyumlu Kayseri, Dirençli Şehir Kayseri ve Üretken ve Rekabetçi Kayseri' başlıkları altında pek çok proje ve yatırım ile buluşturacağız.

Yeni ve gelişen bir Kayseri için tekrardan buluşmak ümidiyle sevgi ve selamlarımı sunuyorum.

ERDOĞAN: "BAŞIMIZIN TACI KAYSERİ"

Büyük Kayseri Mitingi gerçekleştiren Cumhurbaşkanı Erdoğan, Kayseri'den övgü ile bahsederek, "Konumuyla, önemiyle, ürettiği değerlerle, yetiştirdiği büyüklerle, dünyada eşi bulunmayan başımızın tacı, Kayseri ve Kayserili kardeşlerimizle iftihar ediyorum. Anadolu'nun ortasında bir sanayi, ticaret ve tarım vahası kurmayı başaran Kayserili kardeşlerim, pek çok şehrimize de ilham kaynağı oldu" dedi.

KAYSERİ BÜYÜKŞEHİR BELEDİYESİ 1869

DR. MEMDUH BÜYÜKKILIÇ
KAYSERİ BÜYÜKŞEHİR BELEDİYE BAŞKANI

DEVAMI > 3'te

BAŞKAN BÜYÜKKILIÇ'TAN NECMETTİN ERBAKAN'A VEFA ÖRNEĞİ 05

YENİ DÖNEMDE GÖNÜLLERE DOKUNACAK PROJELER 10

KAYSERİ, EN UCUZ SU KULLANAN 2'NCİ ŞEHİR 14

SPOR ŞEHRİ KAYSERİ'YE TAM NOT 23

Büyük Kayseri Mitingi'nde konuşan Başkan Büyükkılıç, "Sayın Cumhurbaşkanımız bizleri seviyor, şehrimizi seviyor, bizlerden desteğini esirgemiyor. Bilge insan MHP Genel Başkanı Devlet Bahçeli bizlere, sizlere güveniyor. Onların birlikteliği bizler için güç ve dayanışma oluyor" dedi.

BAŞKAN BÜYÜKKILIÇ'TAN "GÜÇ VE DAYANIŞMA" VURGUSU

Kayseri Büyükşehir Belediye Başkanı Dr. Memduh Büyükkılıç, Cumhurbaşkanı ve AK Parti Genel Başkanı Recep Tayyip Erdoğan'ın Kayserililere hitap ettiği Büyük Kayseri Mitingi'nde konuştu.

Kayserililerin yoğun katılım gösterdiği Kayseri Cumhuriyet Meydanı'ndaki mitingde Cumhurbaşkanı ve AK Parti Genel Başkanı Recep Tayyip Erdoğan'ın konuşması öncesi sahneye Büyükşehir Belediye Başkanı Dr. Memduh Büyükkılıç davet edildi.

Cumhuriyet Meydanı'nda Büyük Kayseri Mitingi'nde sahneye davet edilen Kayseri Büyükşehir Belediye Başkanı Dr. Memduh Büyükkılıç, kalabalık tarafından coşkulu sloganlar ile karşılandı.

"EN ÜCRA MAHALLEMİZE KADAR HİZMETLERİMİZLE SİZLERİ BULUŞTURMAYA GAYRET ETTİK"

Tek tek 16 ilçeyi sıralayarak, birlik, beraberlik mesajı veren Başkan Büyükkılıç, "16 ilçe, 1 Büyükşehir'imiz ile el ele vermek suretiyle, yine 17-0 yapacağımıza söz veriyor muyuz? İyi ki varsınız, Allah razı olsun. Pandemi, depreme rağmen, hizmetten hizmete, yatırımdan yatırıma koştuk. Kayseri Büyükşehir Belediyesi olarak yatırıma en çok pay ayıran büyükşehir olarak 1'inci sıraya yerleştik. Kayserilimiz icraata bakar. Doğusuyla, batısıyla, kuzeyiyle, güneyiyle el ele vermek suretiyle, merkezi imar ve ihya ederken, taşramızı da ihmal etmeyerek, en ücra mahallemize kadar hizmetlerimizle sizleri buluşturmaya gayret ettik" dedi.

"Onların Birlikteliği Bizler İçin Güç, Dayanışma Oluyor"

Büyükkılıç, Kayseri'deki birlikteliğin, Ankara'ya da güç verdiğini belirterek, "Bizim inancımızda insanların hayırlısı hizmetkâr olandır diyor, bu anlayış içerisinde ibadet aşkıyla, gece gündüz demeden, sizlere layık olmaya çalışıyoruz. Sayın Cumhurbaşkanımız bizleri seviyor, şehrimizi seviyor, bizlerden desteğini esirgemiyor. Bilge insan MHP Genel Başkanı Devlet Bahçeli bizlere, sizlere güveniyor. Onların birlikteliği bizler için güç, dayanışma, mazlum insanların sesi oluyor" diye konuştu.

Havalimanı Yeni Terminal Binası'nın kente çok yakıştığını vurgulayan Başkan Büyükkılıç, "Cumhurbaşkanımıza minnet duyuyor, teşekkür ediyoruz. Anadolu'nun merkezinde, Anadolu'nun bağrında cazibe merkezi olan, sanayinin, ticaretin, turizmin merkezi olan, tarımın, hayvancılığın merkezi olan Kayseri'mize böyle bir havalimanı gerekiyordu, yakıştı" ifadelerini kullandı.

Büyükkılıç, Recep Tayyip Erdoğan Millet Bahçesi ile ilgili de şunları söyledi:

"İsmi güzel, kendisi güzel. Cenab-ı Allah sizlerden razı olsun. Ayrıştırmadan, ötekileştirmeden, önce insan diyoruz. Allah, birliğimizi, beraberliğimizi, kardeşliğimizi bozmasın. Ay yıldızlı Türk bayrağımızın altında vatanına, milletine, inancına bağlı yaşamayı, bu uğurda nesiller yetiştirmeyi lütfetsin. 5 üniversitesi, 75 bin genciyle şehrimizi ihya etmeye, tanıtmaya çalışıyoruz. Gençlerimize burslar veriyoruz, 15 kütüphane ile hizmet ediyoruz, şehrimizi tanıtacak olan müzeler ile buluşturuyoruz. Gençlerimizin çamaşırlarını yıkıyoruz, gençler sizi seviyoruz, sizlere minnettarız, sizler iyi ki varsınız. El ele vererek, TEKNOFEST gençliği yetiştiriyoruz."

İstiklal Marşı'ndan bir mısra da okuyan Başkan Büyükkılıç, "Daha önce paylaştığım müjdeyi tekrar paylaşayım. Havaalanı yeni yapılan terminalin yanındaki açtığımız o güzel bulvara Prof. Dr. Necmettin Erbakan'ın ismini verdik. Devletine, ülkesine sevdalıydı, hayırlı, uğurlu olsun" dedi.

Başkan Büyükkılıç'ın konuşması, Cumhuriyet Meydanı'nı dolduran kalabalık tarafından büyük alkışlarla desteklendi.

"Memduh Ağabeyin Liderliğinde, Ağabeyliğinde, Yeniden Seçimi Kazanıp Hizmete Devam Edeceğiz"

Çevre, Şehircilik ve İklim Değişikliği Bakanı Mehmet Özhaseki de "Bugün Memduh ağabeyin liderliğinde, ağabeyliğinde, inşallah 16 ilçemizde ve Büyükşehir'de de yeniden seçimi kazanıp bizler hizmete devam edeceğiz. Sizler evet diyor musunuz, rekor bir oyla seçiyor muyuz, yeniden bir tarih yazıyor muyuz?" diye konuştu.

"BELEDİYE BAŞKANLARIMIZ GERÇEKTEN ÇOK BÜYÜK ÇALIŞMALAR YAPIYORLAR"

Kayseri'de gerçek bir belediyecilik olduğuna dikkat çeken TBMM Milli Savunma Komisyonu Başkanı Hulusi Akar ise, "Büyükşehir Belediyesi ve ilçe belediyeler el ele, omuz omuza çalışmak suretiyle inşallah Kayseri'mizi çok daha ileri seviyelere götürecekler ve sizin hayatınızı çok daha kolaylaştıracaklar. Gerçekten çok büyük çalışmalar yapıyorlar, hepsine maşallah diyoruz. Bir bütünlük içinde çalışmamızı sürdüreceğiz" dedi. Akar, Kayserililerden yerel seçimlerde 17-0 sözü almayı da ihmal etmedi.

Büyük şehir bülteni

Kayseri Ulaşım A.Ş. Adına Sahibi
Mehmet CANBULUT

Sorumlu Yazı İşleri Müdürü
İbrahim ÖZÇEKİÇ

Yayın Kurulu
Hüseyin BEYHAN
Hamdi ELCUMAN
Serdar ÖZTÜRK
Ali HASDAL
Mustafa TÜRKMEN

Editör
Tuğba Nur ŞENOL
Orhun Kaan AKBAŞ
Mehmet KILIÇKAYA
Şeref KAHRAMAN

Görsel Yönetmen
Nurcan ÜNAL

Haber / Fotoğraf
Abdullah KOÇ
Fayik ÇİFÇİ
Muhlis Emre KIPMAN
Nuri KARAKOL
Fatih Sultan Mehmet ÇOLAK
Muhammed Ziya ÇELİK
Emrullah Can DOĞAN

Kayseri Ulaşım A.Ş.
1. Organize Sanayi Bölgesi 9. Cad. No:2
Melikgazi/KAYSERİ
+90.352.207 70 00 - 01

Büyük Kayseri Mitingi gerçekleştiren Cumhurbaşkanı Erdoğan, Kayseri'den övgü ile bahsederek, "Konumuyla, önemiyle, ürettiği değerlerle, yetiştirdiği büyüklerle, dünyada eşi bulunmayan Kayseri ve Kayserili kardeşlerimizle iftihar ediyorum. Anadolu'nun ortasında bir sanayi, ticaret ve tarım vahası kurmayı başaran Kayserili kardeşlerim, pek çok şehrimize de ilham kaynağı oldu" dedi.

CUMHURBAŞKANI ERDOĞAN'DAN BÜYÜK MİTİNGDE "KAYSERİ" ÖVGÜSÜ

Cumhurbaşkanı ve AK Parti Genel Başkanı Recep Tayyip Erdoğan, Büyük Kayseri Mitingi'nde Kayserililere hitap etti. Cumhurbaşkanı Recep Tayyip Erdoğan Büyükşehir Belediye Başkanı Dr. Memduh Büyükkılıç ve ilçe belediye başkan adaylarını sahneye davet ederek, el ele vatandaşları selamladı.

31 Mart Yerel Seçimleri öncesinde il il gezen Cumhurbaşkanı ve AK Parti Genel Başkanı Recep Tayyip Erdoğan, Büyük Kayseri Mitingi gerçekleştirdi.

Kayserililerin yoğun katılım gösterdiği Cumhuriyet Meydanı'nda düzenlenen Büyük Kayseri Mitingi'nde Kayserililere hitaplarını gerçekleştirmek üzere sahneye çıkan Cumhurbaşkanı Erdoğan, sahnede Büyükşehir Belediye Başkanı Dr. Memduh Büyükkılıç, AK Parti Kayseri İl Başkan Üzüm ve MHP Kayseri İl Başkanı Seyit Demirezen ile el ele Kayserilileri selamladı.

Cumhurbaşkanı ve AK Parti Genel Başkanı Recep Tayyip Erdoğan konuşmasında, "Sevgili Kayserililer, aziz kardeşlerim, sizleri en kalbi duygularımla, hasretle, muhabbetle selamlıyorum" dedi.

"KAYSERİ DEDİĞİN YİĞİT KALESİ, ÇANAKKALE'NİN ASLANIYIZ"

Kayseri'nin yüzlerce yıllık sanat, ilim, ticaret merkezi olduğunu söyleyen Cumhurbaşkanı Erdoğan, "Kayseri dediğin yiğit kalesi, Çanakkale'nin aslanıyız, Sakarya harbinde şehit lisesi, ay yıldız aşkının destanıyız biz. Başımızın tacı, iftiharımız, Selçuklu'nun nakış gibi işlediği yüzlerce yıllık sanat, ilim, ticaret merkezi Kayseri'de bugün bir kez daha sizlerle olmaktan büyük memnuniyet duyuyorum" diye konuştu.

Cumhurbaşkanı Erdoğan, Kayseri'nin konumuna ve önemine vurgu yaparak, sözlerini şöyle sürdürdü:

"Hiç yorulmadan bu yolda beraber yürüyeceğiz. Şehirler içinde Kayseri'nin özel bir yeri var. Burası Mimar Sinan'ı, Gevher Nesibe Hatun'u, Kadı Burhaneddin'i yetiştiren şehir, burası Seyrani baba gibi halk ve Hak âşıklarının şehri, burası gönlü Erciyes dağından yüce Kayserili kardeşlerimin şehri. Konumuyla, önemiyle, ürettiği değerlerle, yetiştirdiği büyüklerle, dünyada eşi bulunmayan Kayseri ve Kayserili kardeşlerimizle iftihar ediyorum."

"31 Mart'ta Demokrasi Safımızı Bir Kez Daha Sıklaştıracağız"

31 Mart'ta bu milli irade destanını çok daha ileriye taşıyacaklarını belirten Cumhurbaşkanı Recep Tayyip Erdoğan, "Kayseri, 14-28 Mayıs seçimlerinde ahde vefasını bir kez daha gösterdi, bu seçimde Cumhur İttifakı'na, milletvekilliğinde verdiğiniz yüzde 65'i aşkın, cumhurbaşkanlığında şahsıma verdiğiniz yüzde 68'i bulan destek için her birinize şükranlarımı sunuyorum. İnşallah 31 Mart'ta bu milli irade destanını çok daha ileriye taşıyarak, demokrasi safımızı bir kez daha sıklaştıracağız. Kayseri, vesayetten kumpasçılara, terör örgütlerinden darbecilere kadar verdiğimiz her mücadelede yanımızda yer aldı. Cumhuriyet tarihimizin en iddialı kalkınma programlarından biri olan 2023 hedeflerini de birlikte hayata geçirdik. Şimdi de Türkiye Yüzyılı'nın inşasını birlikte gerçekleştirmek istiyoruz" ifadelerini kullandı.

"Bugünkü Toplantıda Karşımda 75 Bin Kişilik Bir Rakam Var"

Büyük Kayseri Mitingi'ne 75 bin kişinin katıldığını duyuran Erdoğan, "Bugünkü toplantıda karşımda 75 bin kişilik bir rakam var. Siz diyeceksiniz ki bu da yetmez. Yerel yönetim seçimine gidiyoruz, 31 Mart'a kadar 9 günümüz var. Bu 9 günde Kayseri'de ana kademe durmak yok, kadın kolları durmak yok, gençler durmak yok ve inşallah Cumhur İttifakı olarak 31 Mart akşamı bize balkon konuşmamızda herhalde gereğini yapmamızı isteyeceksiniz" şeklinde konuştu.

"KAYSERİ'NİN YAPTIĞI ÖNCÜLÜĞÜN ÇOK BÜYÜK PAYI VARDIR"

Çalışmanın, üretmenin, kazanmanın, bölüşmenin manasını en iyi Kayseri'nin bileceğini söyleyen Cumhurbaşkanı Erdoğan, "Anadolu'nun ortasında bir sanayi, ticaret, tarım vahası kurmayı başaran Kayserili kardeşlerim, pek çok şehrimize de ilham kaynağı oldu. Bugün Türkiye'nin 81 vilayetinin tamamı üretip, ihraç edebiliyorsa bunda Kayseri'nin yaptığı öncülüğün çok büyük payı vardır. Bugün insanlarımız ticaret yapmak için ülkemizin ve dünyanın dört bir yanını arşınlıyorsa burada Kayseri'nin büyük bir payı vardır. Biz de Kayseri'den aldığımız ilhamla her alanda tarihi değiştirecek işler yaptık, yapmayı sürdürüyoruz" dedi.

Kayseri'den rekor oy sözü isteyen Cumhurbaşkanı Recep Tayyip Erdoğan, konuşmasına şöyle devam etti:

"Kayseri, başı Erciyes'in yüceleri gibi dik Kayseri, gönlü Yamula gölü gibi dingin Kayseri, ruhu alimleri, arifleri gibi zengin Kayseri, 31 Mart'ta Türkiye Yüzyılı Şehirleri için hazır mıyız? 31 Mart'ta Türkiye Yüzyılı Şehirleri için kararlı mıyız? 31 Mart'ta gerçek belediyeciliği tercih ediyor muyuz? Bunun için seçim gününe kadar ana kademe, kadın kolları, gençler, kapı kapı dolaşmaya var mıyız? Kayseri ile birlikte Türkiye haritasının tamamını Cumhur İttifakı renkleri ile boyamaya var mıyız? Ramazan'ın bayramı gelmeden 31 Mart'ı milli irade bayramı haline getirecek ilk işareti rekorların rekoruyla Kayseri'den bekliyoruz. Türkiye'nin üreten eli, düşünen beyni Kayseri, eser ve hizmet siyasetimizi en iyi takdir edecek şehirdir."

BAŞKAN BÜYÜKKILIÇ'TAN ÖĞRETMENLERE "ULAŞIM İNDİRİMİ" MÜJDESİ

Kayseri Büyükşehir Belediye Başkanı Dr. Memduh Büyükkılıç, öğretmenlerin toplu ulaşımda 11,25 TL'ye kullandıkları kontaksız öğretmen kartlarında yüzde 20 indirime gittiklerini açıklayarak, bakanlık ve özel sektörde görev yapan öğretmenlerin bu kartı 9 TL'ye kullanabilecekleri müjdesini verdi.

Anadolu'nun lider şehri Kayseri'nin sporda, kültürde, bilimde, turizmde güçlü tutmaya her zaman özen gösteren Büyükşehir Belediye Başkanı Dr. Memduh Büyükkılıç, eğitim ve ulaşım alanında da aynı özveri ve gayreti sürdürüyor.

Gönül belediyeciliğinin en güzel örneklerini sergileyen Başkan Büyükkılıç, bu kapsamda eğitim ve öğretimin birer kahramanları olan ve geleceğimiz olan öğrencileri yetiştiren öğretmenlerimize ulaşım alanında indirim müjdesi verdi.

Başkan Büyükkılıç, konu ile ilgili yaptığı açıklamada, "Kıymetli öğretmenlerimizin, daha önce toplu ulaşımda 11,25 TL'ye kullandıkları kontaksız öğretmen kartlarında indirime gittik. Öğretmenlerimiz, öğretmen kartlarını 9 TL'ye kullanacaklar" dedi.

Bu kararın, sadece kamuda çalışan öğretmenlere değil, özel öğretim kurumlarında çalışan öğretmenlerimiz için de geçerli olması yönünde talimat veren Büyükkılıç, "Onurlu ve kutsal bir meslek olan öğretmenlik mesleğini icra eden, meslek hayatları boyunca da sayısız insanın hayatına dokunarak ülkemize ve insanlığa kazandıran öğretmenlerimize ne yapsak azdır. Öğretmenlerimize minnet duyuyor, şükranlarımızı sunuyoruz" diye konuştu.

HAVALİMANI YENİ TERMİNAL BİNASI, HİZMET YOLCULUĞUNA BAŞLADI

Kayseri Büyükşehir Belediye Başkanı Dr. Memduh Büyükkılıç, Kayseri Havalimanı'nı yeni terminal binasında ilk yolcuları karşıladı. İstanbul Sabiha Gökçen Havalimanı'ndan kalkan ve 23.15'te Kayseri'ye inen uçak yolcularını karşılayan Başkan Büyükkılıç, yeni havalimanını kullanan ilk 4 yolcuya günün anısına Erciyes tatili hediye etti. Büyükkılıç, "Şehrimize yakıştı. Anadolu'nun bağrındaki Kayseri'de hem Kapadokya'ya hem Erciyes Kayak Merkezi gibi bir değerimize kültürün ve gastronominin kenti Kayseri'ye güzel hizmetler vereceğine inanıyorum" dedi.

Yapımı Ulaştırma ve Altyapı Bakanlığı DHMİ Genel Müdürlüğü tarafından gerçekleştirilen Kayseri Havalimanı Yeni Terminal Binası hizmet vermeye başladı. Bu kapsamda Büyükşehir Belediye Başkanı Dr. Memduh Büyükkılıç, kentte önemli bir kazanım olacak ve 8 milyon yolcuya hizmet etmesi hedeflenen projeyi ilk günden bu yana yakından takip ederek, çalışmalara destek oldu. Hizmete açılan Kayseri Havalimanı'nın yeni terminal binasında ilk yolcuları karşılayan Başkan Büyükkılıç, binada incelemelerde bulunarak son duruma ilişkin yetkililerden bilgi de aldı.

BAŞKAN BÜYÜKKILIÇ: "ŞEHRİMİZE YAKIŞTI"

Başkan Büyükkılıç, incelemelerinin ardından yaptığı açıklamada, Anadolu'nun incisi Kayseri'ye Havalimanı Yeni Terminal Binası'nın çok yakıştığını ve nice hizmetler vereceğini ifade etti. Kayseri'ye yakışan projelerle vatandaşları buluşturmaya devam edeceklerini dile getiren Başkan Büyükkılıç, konuşmasına şöyle devam etti: "

Kısacası ortaya bir ürün çıktı ama şehrimize yakıştı. Anadolu'nun bağrındaki Kayseri'de hem Kapadokya'ya hem Erciyes Kayak Merkezi gibi bir değerimize kültürün ve gastronominin kenti Kayseri'ye güzel hizmetler vereceğine inanıyorum. Havalimanımızın, bu terminal binası yapılmadan önce yaklaşık 2 milyonun üzerinde kapasitesi vardı. Yeni terminal binasıyla bu sayı 6 milyona, hatta zorlanırsa 8 milyona erişebilecek. 6 tane körük ile malumunuz burada yolcularımızın gideceği ve uçağa bineceği boyut söz konusu. Ve yine 7'nci uçağın park edeceği büyük bir alan söz konusu 19 tane de uçağın park edeceği bir ortam söz konusu. Bütün bunların yanında yolcularımız otoparka girdikten sonra hiçbir sıkıntı yaşamadan içeriye geliyor. Uçağına biniyor. Otoparkımız 4 katlı. 640 araçlık bir kapasitesi mevcut. Güzel bir sonuç. Hakikaten heyecanlıyız ve keyifliyiz. İnşallah bundan sonraki süreçte sayın cumhurbaşkanımızın Kayseri'ye olan teveccühü ile Kayserimizi vatandaşlarımıza yakışan projelerle vatandaşlarımızı buluşturmaya devam edeceğiz"

BAŞKAN'DAN ERCİYES TATİLİ HEDİYESİ

Sabiha Gökçen Havalimanı'ndan kalkan ve 23.15'te Kayseri Havalimanı'na inen uçakta bulunan yolculardan yeni terminal binasına ilk giren 4 yolcuya günün anısına Erciyes tatili hediye eden Başkan Büyükkılıç, Koreli yolcularla da yakından ilgilendi. Yeni terminal binasını çok beğendiklerini dile getiren yolcular da ilgisi ve samimiyetinden dolayı Başkan Büyükkılıç'a teşekkür ettiler.

BAŞKAN BÜYÜKKILIÇ'TAN NECMETTİN ERBAKAN'A VEFA ÖRNEĞİ

Kayseri Büyükşehir Belediye Başkanı Dr. Memduh Büyükkılıç, Prof. Dr. Necmettin Erbakan'ın ölüm yıl dönümünde bir vefa örneği göstererek, Kayseri Havalimanı yanında Mustafa Kemal Paşa Bulvarı'nı Kuzey Çevreyolu'na bağlayacak olan bulvara merhum Erbakan'ın ismini verdi.

Büyükşehir Belediye Başkanı Dr. Memduh Büyükkılıç, TBMM Milli Savunma Komisyonu Başkanı, AK Parti Kayseri Milletvekili Hulusi Akar'ın teşrifleriyle Kayseri Havalimanı yanında Mustafa Kemal Paşa Bulvarı'nı Kuzey Çevreyolu'na bağlayacak olan ve Prof. Dr. Necmettin Erbakan Bulvarı ismini taşıyacak yolda açıklamalarda bulundu.

Başkan Büyükkılıç'ın düzenlediği basın açıklamasına, TBMM Milli Savunma Komisyonu Başkanı Akar'ın yanı sıra AK Parti Kayseri İl Başkanı Fatih Üzüm, Cihannüma Derneği İl Başkanı Avukat Fevzi Konaç, Türkiye Gençlik Vakfı (TÜGVA) Kayseri Şube Başkanı İsmail Vefa Bayırbaş, Büyükşehir Belediyesi Genel Sekreteri Hüseyin Beyhan, Genel Sekreter Yardımcıları Serdar Öztürk, Ali Hasdal ve Mustafa Türkmen, daire başkanları, genel müdürler ve öğrenciler katıldı.

"RAHMETLE, MİNNETLE ANIYORUZ"

Prof. Dr. Necmettin Erbakan'ın 13 yıl önce bugün vefat ettiğini hatırlatan Kayseri Büyükşehir Belediye Başkanı Dr. Memduh Büyükkılıç, yaptığı açıklamada, "Bugün merhum Prof. Dr. Necmettin Erbakan'ın ölüm yıl dönümü. Ahirete irtihal edişinin 13'üncü sene-i devriyesi, rahmetle, minnetle anıyoruz. Geçmişten ders alarak, ibret alarak, önümüze bakarak, şehrimizi, ülkemizi daha güzel geleceklere hazırlama yönünde gayret gösterme durumundayız. Bu anlayış içerisinde hizmetlerimizi sürdürüyoruz. Emeği geçenlere teşekkür ediyoruz" dedi.

TBMM Milli Savunma Komisyonu Başkanı Akar'a desteklerinden dolayı teşekkür eden Başkan Büyükkılıç, "Bizi her zaman yalnız bırakmayan, şehrine sevdalı değerli bakanımıza özellikle teşekkür ediyoruz. Havaalanı terminal binamızın hemen yanı başındayız, binamızın planlanma, hayata geçirilme, her aşamadaki sürecinde bizleri motive eden, yüreklendiren, sahip çıkan bir yaklaşım içerisinde kendisine minnet duyuyor, teşekkür ediyoruz. Sayın Cumhurbaşkanımıza özellikle teşekkür ediyoruz, dua ediyoruz" diye konuştu.

Büyükkılıç, geçmişten bugüne gelinen süreci aktararak açıklamasında, "Bu çalışmaları yaparken, Prof. Dr. Necmettin Erbakan'ın şahsında, onun dünya görüşünü, felsefesini sahiplenerek yol alan, geçmişte kendisinin il başkanlığını yapmış, milletvekilliğini yapmış, belediye başkanlığı sürecinde bulunmuş birisiyim. Çok şükür şimdi savunma sanayiinde geldiğimiz boyut, uyduya gönderdiğimiz araçlar, uzaya gönderdiğimiz astronotumuz derken, zamanında tanklarımızı, uçaklarımızı biz yaparız diyen büyüğümüzün, anlayışının, felsefesinin, onun öğrencileri, onun dava adamı dediği kişiler tarafından bu hizmetlerin hayata geçirilmesi çok önemli ve anlamlıdır" ifadelerinde bulundu.

ŞEHİR MERKEZİNE GİRMEDEN, HAVALİMANI İLE ŞEHRİN DOĞUSUNU BİRLEŞTİREN BULVAR

Prof. Dr. Erbakan'ın felsefesini hayata geçirmek için gecesini gündüzüne katan, çalışan, koşturan anlayışın sahibi olduklarını paylaşan Başkan Büyükkılıç, sözlerini şöyle sürdürdü:

"Havaalanı yeni terminal binamızın hemen yanı başındaki yolu hayata geçirmiş olmak, buradan çıkan kardeşlerimizin şehrimizin içerisine girmeden, doğudan gelenlerin havaalanına ulaşmasını sağlamak, aynı zamanda havaalanından da gerek Sivas, gerek şehrimizin doğusuna, gerek Malatya tarafına gidecek olanların da rahatlıkla erişebileceği ana arteri, bulvarı hayata geçiriyoruz. İsmi bizim için önemli ve anlamlı olan, insanlığa mesajı olan, 'fabrikalarla minareler birlikte yükselecek' diyen bir anlayışın simgesini rahmetle, minnetle, anarak veriyoruz."

AKAR'DAN BAŞKAN BÜYÜKKILIÇ'A 'HİZMET' TEŞEKKÜRÜ

TBMM Milli Savunma Komisyonu Başkanı, AK Parti Kayseri Milletvekili Hulusi Akar ise Büyükşehir Belediye Başkanı Dr. Memduh Büyükkılıç'a şehirde gerçekleştirdiği çalışmalar için teşekkür ederek, "Burada bütün Türkiye için çalışmalar devam ederken, Sayın Cumhurbaşkanımızın liderliğinde daha büyük ve daha güçlü olmak için her türlü fırsatı ve imkânı değerlendirmek suretiyle faaliyetlerimizi sürdürürken, Cumhur İttifakı çatısı altında faaliyetler somut sonuçlar verirken, diğer taraftan hem illerimizde hem de Kayseri'mizde ciddi çalışmalar yapılmakta" dedi.

Yapılan hizmetlerle iftihar ettiklerini vurgulayan Akar, açıklamasında şu ifadelere yer verdi:

"Gerçek belediyecilik olarak tanımlanan gerçekten ürünlerini çok daha vasıflı, çok daha fazla sayıda vermeye devam ediliyor. Bundan dolayı ne kadar iftihar etsek azdır. Bir tarafta yeni terminal binamız, bir tarafta yeni yollar, diğer tarafta okullar, camiler, hastaneler, sağlık ocakları, bu belediyemizin ve sayın belediye başkanımızın ve ekibinin ilçe belediyeleri ile birlikte yaptığı koordine çalışmalar sonucu gerçekleşiyor. Bu konuda emeği geçen bütün arkadaşlarımızı en içte duygularımla kutluyorum. Büyükşehir Belediye Başkanımızın şahsına da bütün ekibe teşekkür ediyor, kendilerini kutluyorum."

Konuşmaların ardından katılımcılara sucuk ekmek ve ayran ikram edilirken, protokol açılışı yapılan yolda incelemelerde bulunuldu.

"KARTAL KAVŞAĞI" İÇİN STRATEJİK HAMLE

Kayseri Büyükşehir Belediye Başkanı Dr. Memduh Büyükkılıç, teknik ekibi ile birlikte şehrin en önemli ulaşım koridorları üzerinde yer alan Kartal Kavşağı'nda planlanan projeyi masaya yatırdı. Başkan Büyükkılıç, "Son rötuşları yapmak suretiyle projeyi hayata geçirecek şekilde değerlendirmemizi yaptık" dedi.

Büyükşehir Belediyesi, Başkan Dr. Memduh Büyükkılıç'ın talimatlarıyla günde 120 bin aracın geçtiği, pik saatlerde saatte zaman zaman 8 bin 500 aracın geçiş yaptığı Kartal Kavşağı'nda yeni projeyi hayata geçiriyor. Bu kapsamda, Başkan Büyükkılıç, ekibiyle birlikte Kartal Kavşağı'nda transit trafik akışının sağlanarak trafik sorunlarının çözüme kavuşturulacağı proje ile ilgili toplantı gerçekleştirdi.

Başkanlık makamında gerçekleşen toplantıya Başkan Büyükkılıç'ın yanı sıra Talas Belediye Başkanı Mustafa Yalçın, Büyükşehir Belediyesi Genel Sekreteri Hüseyin Beyhan, Genel Sekreter Yardımcıları Hamdi Elcuman ve Ali Hasdal, daire başkanları, KASKİ Genel Müdürü Yavuz Çağan, projeyi hazırlayan firma yetkilileri ve müdürler katıldı.

Kurmaylarıyla birlikte bu önemli projeyi masaya yatıran Büyükşehir Belediye Başkanı Dr. Memduh Büyükkılıç, proje ile ilgili bir brifing de aldı.

Başkan Büyükkılıç, burada yaptığı açıklamada, "Kartal Kavşağı'mız ile ilgili çalışmaları, ilgili projeleri çizen firmamız ve Kayseri Büyükşehir Belediyemizin teknik heyeti ile yapıyoruz. Hep beraber son rötuşları yapmak suretiyle projeyi hayata geçirecek şekilde değerlendirmemizi

yaptık" dedi.

"İNŞALLAH KAMUOYUNA SUNACAĞIZ"

Projeyi kamuoyuna sunacaklarını ifade eden Büyükkılıç, "Simülasyonunu izledik, inşallah kamuoyuna sunacağız. Bu proje bu aşamaya gelinceye kadar çok değişik alternatifler üzerinde 8 farklı proje üzerinde çalışıldı. En fizibil olan, en kullanışlı olan, ışığı görmeden insanların rahatlıkla Talas bölgemizden, şehir merkezimizden, Erciyes tarafından, Kartal Kavşağı tarafından gelen 8 kesimi ilgilendiriyor" diye konuştu.

Kartal Kavşağı ve kavşağa akış sağlayan, bölgedeki diğer kavşakları kullanan araç sayılarına da değinen Başkan Büyükkılıç, "Değişik saatlerde yapılan ölçümlerde tam ana kavşaktan 120 bin civarında araç geçiyor. Erciyes Üniversitemizin önündeki 2 kavşak dâhil, Kartal Kavşağı diye bilinen bölge dâhil, Erciyes Dağı'mıza giden kavşak dâhil, sonrasında Tacettin Bulvarı'ndan geçen kavşak dâhil 5 kavşağı içeren bir projeden söz ediyoruz. Sadece bir kavşak değil. Dün konuşup bugün yapılacak bir projeden de söz etmiyoruz" diye konuştu.

"KAYSERİ'MİZ, HER ÇALIŞMADA EN GÜZELİNE LAYIK"

Büyükkılıç, Kartal Kavşağı projesinde sürecin tamamlandığını ve seçimin ardından yapılacak en önemli proje olduğunu kaydederek, şunları söyledi:

"Kredisi hazır, projesi hazır, kamuoyunu da bilgilendireceğiz ve Allah'ın izniyle süreç tamamlanmış durumda. Seçimden sonra ilk yapacağımız en önemli projelerimizden birisi. Şehitlik bölgemizdeki, şehitlerimizi de rahmetle anarak, Kartal Kavşağı'mız böylece gündemden çıkmış olacak. En kısa sürede bu işi yapan, bilen uzmanlarla görüşerek Kayseri'mizin bizi seven, güvenen, seçen güzel insanlarına hem hizmet etmek hem onları mağdur etmeden süreci tamamlamak amacıyla çalışmalarımızı arkadaşlarımızla hep beraber yeniden değerlendirdik. Yapılan çalışmalar hayırlı olsun, emeği geçenlere teşekkür ediyoruz. Kayseri'miz, her çalışmada en güzeline layık."

Kartal Kavşağı bölgesindeki proje kapsamında kavşaklarda altgeçit, hemzemin ve üstgeçit olacak şekilde katlı kavşak planlaması ile transit trafik akışının sağlanarak trafik sorunlarının çözüme kavuşturulması amaçlanıyor.

BAŞKAN BÜYÜKKILIÇ'TAN "ÇOCUK KREŞİ" MÜJDESİ

Büyükşehir Belediye Başkanı Dr. Memduh Büyükkılıç, Kayseri'de Şehir Hastanesi bölgesi ve Beyazşehir'de çocuk kreşi açacaklarını duyurdu. Başkan Büyükkılıç, "Çocukların nitelikli eğitim alabileceği ve kaliteli zaman geçireceği bir merkez olacak. Çalışan annelerimize de çok destek olacak bir proje" dedi.

Kayseri Büyükşehir Belediye Başkanı Dr. Memduh Büyükkılıç, Kayseri için yeni 5 yılda önemli projeleri hayata geçireceklerini, bunların arasında Şehir Hastanesi bölgesi ve Beyazşehir'de çocuk kreşi açacaklarını ifade etti.

'İnsanı yaşat ki devlet yaşasın' felsefesiyle çalışmalarını sürdüren Başkan Büyükkılıç, Kayseri'de çocukların kitap okuyabilecekleri, oyun, müzik gibi farklı çalışma atölyelerine katılabilecekleri Fuat Attaroğlu Çocuk Kütüphanesi'ni açtıklarını ve Büyükşehir Belediyesi'nin kütüphanelerinde de çocuk bölümlerinin de olduğunu hatırlattı.

Geleceğin teminatı olarak gördüğü çocuklar için hizmete devam edeceklerini kaydeden Başkan Büyükkılıç, şöyle konuştu:

"Yeni nesli eğitmeye yöneltmek, bilgilendirmeye gayret etmek en büyük amacımız. İlim irfan şehrimiz, âlimler ve evliyalar şehrimiz Kayseri'mizin bu güzel fonksiyonuna, bu anlamlı misyonuna uygun olarak şükürler olsun şehrimizi her kesime yönelik olarak kütüphanelerle, okullarla, müzelerle, kültür merkezleri ile donatıyor, yeni nesle yönelik çağın ihtiyaçlarına uygun olarak gerekli alt yapıyı sunmaya özen gösteriyoruz."

BAŞKAN BÜYÜKKILIÇ: "ÇALIŞAN ANNELERE NEFES OLACAĞIZ"

Büyükkılıç, yeni dönemde çocuk kreşlerini hayata geçireceklerini ifade ederek, "Çocukların fiziksel ve sosyal gelişimi için profesyoneller tarafından ayrıntılı programların yürütüleceği Şehir Hastanesi bölgesi ve Beyazşehir semtinde çocuk kreşi açacağız inşallah. 'Ağaç yaşken eğilir' sözüne uygun olarak, yaptığımız çalışmalar kapsamında yavrularımızın eğitimi, öğretimi ve gelişmesi için projelerimiz devam edecek. Bu projemizle çalışan annelerimizi de çok rahatlatacağız. Çalışan annelere nefes olacağız. Çocukların gelişimlerine katkı sağlayacak eğitimler verilecek. Her zaman söylüyoruz. Mirasımıza evlatlarımız sahip çıkacak. Bu yüzden en özel ve önemli projeleri öncelikle onlar için yapacağız" ifadelerini kullandı.

AVRUPALI BÜYÜKELÇİLER, DÜNYADA İLK VE TEK OLAN 7,5 MİLYON YILLIK FOSİLLERE HAYRAN KALDI

Kayseri Büyükşehir Belediye Başkanı Dr. Memduh Büyükkılıç'ın destekleri ile süren dünya paleontoloji tarihine ışık tutan 7,5 milyon yıllık fosillerin ayaklandırma çalışmalarının yer aldığı sergi, Avrupa Birliği büyükelçilerini kendisine hayran bıraktı. Büyükelçi Nikolaus Meyer-Landrut fosillerin çok etkileyici olduğunu belirterek, "Fosil uzmanı değilim fakat bu kadar eski fosilleri bu kadar iyi durumda görmek, gerçekten çok etkileyici" dedi.

Kocasinan ilçesi Yamula Barajı çevresinde bulunan eski Taşhan, Çevril, Emmiler ve Hırka bölgelerinde 2018 yılı Eylül ayında başlayan, Kültür Varlıkları ve Müzeler Genel Müdürlüğü izinleri ile Kayseri Müzesi Başkanlığı'nda ve Kayseri Büyükşehir Belediyesi sponsorluğunda yapılan kazı çalışmaları sürerken, bir taraftan da Büyükşehir Belediyesi Kayseri Bilim Merkezi'ndeki laboratuvarda fosilleri ayağa kaldırma çalışmaları devam ediyor.

Açıldığı günden bu yana herkesin merak ettiği ve bilgi aldığı Büyükşehir Belediyesi Fuaye Alanı'nda yer alan fosillerin ayaklandırma çalışmaları sergisini, Avrupa Birliği-Kayseri İş Forumu 2024 Programı kapsamında kente gelen Avrupa Birliği büyükelçileri de gezdi.

Büyükşehir Belediye Başkanı Dr. Memduh Büyükkılıç, Dışişleri Bakan Yardımcısı AB Başkanı Büyükelçi Mehmet Kemal Bozay, Avrupa Birliği Türkiye Delegasyonu Başkanı Büyükelçi Nikolaus Meyer-Landrut ve 17 büyükelçinin yer aldığı 21 kişilik heyete fuaye alanında dünya jeoloji tarihine ışık tutan 7,5 milyon yıllık fosillerin ayaklandırma çalışmalarının yer aldığı sergiyi gezdirerek, çalışmalar hakkında bilgiler verdi.

Başkan Büyükkılıç, dünyanın paleontoloji tarihine Kayseri'den ışık tuttuklarını belirterek, bilim insanlarının "Choerolophodon" diye belirlediği ve "Fillerin Atası" olarak nitelenen 7,5 milyon yıl öncesine ait bozulmamış fosilin, dünyadaki ilk ve tek örnek olarak dikkat çektiğini anlattı.

Büyükkılıç, bu fosillerin sergileneceği bir fosil müzesini de hayata geçireceklerini misafirlerine aktarırken, Avrupalı misafirler de bu dünya paleontoloji tarihine ışık tutacak olan fosillere hayran kaldıklarını dile getirdiler.

"FOSİLLERİ BU KADAR İYİ DURUMDA GÖRMEK, GERÇEKTEN ÇOK ETKİLEYİCİ"

Avrupa Birliği Türkiye Delegasyonu Başkanı Büyükelçi Nikolaus Meyer-Landrut fosillerin çok etkileyici olduğunu belirterek, "Fosil uzmanı değilim. Fakat bu kadar eski fosilleri bu kadar iyi durumda görmek, gerçekten çok etkileyici. Eminim ki hali hazırda belediyenin üzerinde çalışmakta olduğu müze, ileride gerek turistler için gerekse şehir halkı için çok büyük bir cazibe merkezi olacaktır" diye konuştu.

Büyükelçilere, Büyükşehir Belediyesi ziyaretinde, AK Parti Kayseri Milletvekili Şaban Çopuroğlu, TOBB Başkanı M. Rıfat Hisarcıklıoğlu, oda ve borsa başkanları da eşlik etti.

Sergide, 2018 yılından bu yana çıkarılan birçok farklı türdeki canlıların fosilleri ve bu fosiller kullanılarak elde edilen replika ayaklandırmaları ve Proboscidae (Hortumlugiller), Bovidae (Boş Boynuzlular) ve Giraffidae (Zürafagiller) ailelerinden türler sergileniyor.

Başkan Büyükkılıç, uluslararası ve ulusal nakliyecilerin çağdaş, modern bir ortamda hizmet vereceği, şehrin batı tarafında kuzey çevre yolu üzerinde 'Lojistik Merkezi' projesinin yerinin ve projesinin hazır olduğunu söyledi.

BÜYÜKKILIÇ'TAN NAKLİYE SEKTÖRÜNÜ YAKINDAN İLGİLENDİREN PROJE: "LOJİSTİK MERKEZİ"

Kayseri Büyükşehir Belediye Başkanı Dr. Memduh Büyükkılıç, Uluslararası Nakliyeciler Derneği Bölge Toplantısı'na katılarak, ulusal ve uluslararası nakliye sektörün temsilcileriyle bir araya geldi. Başkan Büyükkılıç, Lojistik Merkezi Projesi'nden bahsederek, "Bu projeyle birlikte hem lojistik altyapılar güçlendirilecek hem ulaşım ağlarının ulusal ve uluslararası entegrasyonu sağlanacak" dedi.

Vatandaşlara hizmet etme doğrultusunda ortak akıl ve istişareyi önemseyen ve daima dayanışma içerisinde olmaya özen gösteren Başkan Büyükkılıç, bu anlamda çalışmalarını sürdürüyor.

Bir otelde gerçekleşen Uluslararası Nakliyeciler Derneği Bölge Toplantısı'na Başkan Büyükkılıç'ın yanı sıra Kocasinan Belediye Başkanı Ahmet Çolakbayrakdar, Kayseri Sanayi Odası Başkanı Mehmet Büyüksimitci, Kayseri Ticaret Odası Başkanı Ömer Gülsoy, Uluslararası Nakliyeciler Derneği Yönetim Kurulu Başkanı Şerafettin Aras, kente değişik illerden gelen ulusal ve uluslararası nakliye sektörünün temsilcileri katıldı.

Büyükşehir Belediye Başkanı Dr. Memduh Büyükkılıç, tek tek masaları dolaşarak, sektör temsilcileri ve çalışanlarıyla sohbet etti.

Başkan Büyükkılıç, burada yaptığı konuşmada, "Kayseri'mizin dayanışma içerisinde başta Valimiz, belediye başkanı kardeşlerimiz, odalarımız olmak üzere birliğin, beraberliğin, fedakârlığın zirvesinde olan her yere koşuşturan, hiçbir zaman emeğini esirgemeyen bir yaklaşım içerisinde çalışmalarımızı sürdürmekteyiz. Kamu kurum ve kuruluşları ile dayanışmanın, sivil toplum teşkilatlarıyla birlikte olmanın bereketini yaşamaktayız" diye konuştu.

KAYSERİ TİCARETİN ÜSSÜ, SANAYİNİN VE HAYIRSEVERLERİN MERKEZİ

Kayseri'nin ticaretin üssü, sanayinin ve hayırseverlerin merkezi olduğunu belirten Büyükkılıç, bu anlamda deprem döneminde yaptıkları çalışmalardan dolayı sektör temsilcilerine ayrı ayrı teşekkür etti.

Lojistik alanında gerekeni Kayseri'ye yakışır şekilde yapacaklarını kaydeden Başkan Büyükkılıç, "Binlerce üyesi ile güçlü bir konuma sahip olan bir Sivil Toplum Teşkilatı olarak ülkemizde kendisinden söz ettiren bir yapı olan UND'yi göz ardı edemeyiz, taleplerini göz ardı edemeyiz. Yerel yöneticiler olarak Kayseri'mizde bu alanda ne gerekiyorsa, lastik tekerlekli Lojistik Merkezi adına üzerimize düşeni yapmak mecburiyetindeyiz. Bizim için önemli olan lastik tekerlekli Lojistik Merkez. Örneklerini gördüğümüz, Kayseri'mize de yakışır dediğimiz bir lojistik merkez" diye konuştu

Lojistik Merkezi Projesi'nin kente ve lojistik firmalarına sunacağı imkânlardan söz eden Büyükkılıç, şunları söyledi:

"Yeri hazır, projesi hazır, Ankara yolunda. İş birliği halinde bu projeyi üretir, iş birliğinde yönetirsek Kayseri Büyükşehir Belediyesi olarak biz öncüyüz, UND'nin de desteğini isteyelim. Sizlerle birlikte şehrimize, ülkemize yakışanı yapacağımızı ifade etmek istiyoruz. Bu projeyle birlikte hem lojistik altyapılar güçlendirilecek hem ulaşım ağlarının ulusal ve uluslararası entegrasyonu sağlanacak. Lojistik hizmetleri veren firmalarımızın iş kapasiteleri artmış olacak. Bu hizmetleri veren firmalarımız planlı şekliyle bu hizmetleri verecek. İthalat ve ihracat hacmimizin artacağını zaten biliyoruz. Lojistik 4.0'a geçilerek firmalar arası iş birliği sağlanacak. Kamu kurum kuruluşları için imkânların yanında diğer idari ofisler, firma ofisleri, ticari alanlar, sosyal tesisler şehrimizin yüz akı olacak, insana değer veren bir anlayış içerisinde hayata geçirilecek."

PROJEDE NELER OLACAK?

Kayseri Ticaret Odası Başkanı Ömer Gülsoy, Ocak Ayı Meclis Toplantısı'nda nakliyecilerin bir talebini Başkan Büyükkılıç'a ileterek, "Allah razı olsun sizden, şehrimizin ihtiyacı olan, sorunu olan istek ve taleplerimizi dinliyorsunuz. Müthiş çaba gösterdiğinize birebir şahidim. Sayın başkanım, nakliyecilerin konusu, 39'uncu meslek komitemizin talebi, lojistik merkez istiyoruz" demişti.

Başkan Büyükkılıç da ticaret dünyasının beklediği o haberi vererek, Büyükşehir Belediyesi olarak yeni dönem projeleri arasında yer alacak 'Lojistik Merkez ve Kamyon Garajı' projesini üsteleneceklerini ifade etmişti.

Proje ile birlikte lojistik altyapılar güçlendirilecek, ulaşım ağlarının ulusal ve uluslararası entegrasyonu sağlanacak. Lojistik hizmetleri veren firmaların iş kapasitelerinin artması sağlanacak. Lojistik hizmetleri daha planlı şekilde yürütülecek. Ülkemizin ithalat ve ihracat hacminin artmasına katkıda bulunulacak. Lojistik 4,0'a geçilerek firmalar arası iş birliği sağlanacaktır.

Proje kapsamında kamu kurum ve kuruluşları için idari ofisler, diğer idari ofisler, firma ofisleri, ticari alanlar, sosyal tesisler, kiralanabilir alanlar, geçici depolama alanları, antrepo, gümrük antreposu, supalan, serbest depo alanları, serbest kamyon ve tır parkı makine ekipman garajı yer alacak.

BAŞKAN BÜYÜKKILIÇ'TAN STRATEJİK ÖNEME SAHİP "YENİ" ULAŞIM PROJELERİ

Kayseri Büyükşehir Belediye Başkanı Dr. Memduh Büyükkılıç, 'yol medeniyettir' diyor, yeni dönemde de stratejik öneme sahip, trafik sorununa köklü çözümler getirecek ulaşım projelerine imza atıyor.

Göreve geldiği 2019 yılı Mart ayından bu yana 'insanı yaşat ki devlet yaşasın' felsefesi ile hareket eden Başkan Büyükkılıç, vatandaşlara güvenli ve konforlu bir ulaşım hizmeti sunmak için geçen 5 yılda birbirinden önemli projeleri hayata geçirirken, yeni dönemde de önemli projeleri Kayserililerin hizmetine sunacak.

Bu alanda bilimsel çalışmaları çok önemsediklerini, vatandaşların da görüşlerini de dinleyerek yol aldıklarını ifade eden Büyükkılıç, 5 kavşağı içine alan Kartal Kavşağı'nın yeni hizmet döneminde hızla hayata geçirileceğini söyledi.

"ERKİLET TRAMVAY HATTI İLE ŞEHRİ DEMİR AĞLARLA ÖRÜYORUZ"

Havalimanı bağlantılı, 16 kilometre uzunluğunda Erkilet Tramvay Hattı Projesi'ni de Ulaştırma ve Altyapı Bakanlığı'na sunduklarını belirten Büyükkılıç, "Erkilet Bulvarı, Kayseri Havalimanı noktalarından 4,5 kilometrelik yer altı tüneli ile Seyyid Burhaneddin Hazretleri Türbesi'ne, oradan da uzanacak Hulusi Akar Bulvarı üzerinden Talas Mevlana Raylı Sistem Hattı'na kavuşacak. Projenin Kumsmall bölgesinden Erkilet Bulvarı'na kadar olan 2 kilometrelik kısmı için çalışmalara seçimlerin hemen ardından başlanacak. Diğer tramvay hatlarımızın ardından Erkilet Tramvay Hattı ile şehri demir ağlarla örüyoruz" dedi.

Büyükkılıç, Erenköy Bulvarı'nı hizmete açtıklarını hatırlatarak Mehmet Özhaseki Bulvarı ile Erenköy Bulvarı kesişim noktasında Erenköy Bulvarı Altgeçidi projesini hizmete sunacaklarını ifade etti.

Başkan Büyükkılıç, Mustafa Şimşek Bulvarı Nalçik Bulvarı Katlı Kavşağı'nı hayata geçireceklerini belirterek, "Burada Nalçik Bulvarı ya da Malatya yoluna diyelim çıkan güzergâhta yol tek yönlü çalışıyor, biz bunu rahatlatacak aynı zamanda her yöne gidecek, Sivas tarafına da Malatya tarafına da şehir merkezine de diğer mahallelere de gidecek şekilde hayata geçireceğiz" şeklinde konuştu.

DSİ KATLI KAVŞAĞI PROJESİ

Talas Bulvarı'na 2 farklı katlı kavşak yapılacağı müjdesini veren Büyükkılıç, DSİ Katlı Kavşağı'nı da önemli bir proje olarak nitelendirdi.

Yavuzlar Mahallesi'ne altgeçit yapılacağını, ayrıca hızlı tren çalışmalarının özverili bir şekilde devam ettiğini ve hiç bir sıkıntı yaşanmadığını belirten Başkan Büyükkılıç, ayrıca Organize Sanayi Bölgesi trafiğini rahatlatma çalışmaları bağlamındaki çalışmalarından olacak 15 Temmuz Bulvarı'nın devamı niteliğindeki 30 metre genişliğe sahip 4 kilometrelik, Organize Sanayi-Erenköy Bulvarı Yeni Yol Bağlantısı ile yeni bir önemli ana arteri hayata geçireceklerini bildirdi.

Danişmentgazi Mahallesi'nden Mehmet Özhaseki Bulvarı yol bağlantılarının da inşa edileceğini belirten Büyükkılıç, bu kapsamda Prof.

Dr. İhsan Ketin Caddesi 1 kilometrelik 25 metre genişliğindeki yol planından, yine aynı caddedeki 1 kilometrelik 50 metre genişliğindeki kanal yolundan ve Mehmet Özhaseki Bulvarı'na 1 kilometrelik 25 metre genişliğindeki bağlantı yolunun yapılacağından bahsetti.

Büyükkılıç, Şehir Hastanesi civarındaki Erkilet Bulvarı'na bağlanacak 3,1 kilometrelik 30 metre genişliğindeki ana arteri de şehre kazandıracaklarını paylaştı.

İldem'de İldem-D imar yolu olarak 2,5 kilometrelik 30 metre genişliğinde yol ile 0,5 kilometre 30 metre genişliğinde yol yapacaklarını da kaydeden Büyükkılıç, burasının da gelişme bölgesi şeklinde devam edeceğini sözlerine ekledi.

Büyükkılıç, Gökken Mahallesi'ne 30 metre genişliğinde, 1,4 kilometrelik Anadolu Harikalar Diyarı yol bağlantısı ve yine 20 ila 30 metre genişliğinde 2,2 kilometrelik Gökkent – TOKİ bağlantısı yolu yapacaklarını aktardı. Büyükkılıç, inşa edecekleri 1,5 kilometrelik 30 metre genişliğindeki Havalimanı-Erkilet Bulvarı bağlantısı ile vatandaşların havalimanına direkt ulaşım sağlayacağını anlattı.

Başkan Büyükkılıç, Sivas Bulvarı ile Kocasinan Bulvarı arasında Uğurevler Mahallesi'nde 30 metre genişliğinde 1,5 kilometrelik yol, Yıldırım Beyazıt Mahallesi'nde 30 metre genişliğinde 2,1 kilometrelik yeni yol planı yaptıklarını böylelikle Sivas Caddesi ile Hulusi akar Bulvarı arasında bir kestirme yolun şehre kazandırılacağını kaydederek, Anadolu Harikalar Diyarı'nda 25 metre genişliğinde 1,3 kilometre ve 1,2 kilometrelik 15 metre genişliğinde Cırgalan'ı Kuzey Çevre Yolu'na ve Gesi'ye bağlayacak yollar yapacaklarını ifade etti.

Şehrin sadece taşıt trafiği, konforu ve güvenliği değil, yayalara yönelik de yeni dönemde projeler yapmayı planladıklarını dile getiren Büyükkılıç, yeni yaya üstgeçitlerini anlattı. 7 adet yaya üst geçidi yapacaklarını belirten Büyükkılıç, terminal, KASKİ, Yakut, Yıldızevler, Seyyid Burhaneddin, Kartal ve Talas Bulvarı gibi noktalara yaya üstgeçitleri yapacaklarını, ilerleyen süreçlerde yeni ihtiyaç olan yerleri de gündemlerine alacaklarını söyledi.

Bisiklet yolları konusunda 31 kilometre ilave yaptıklarını, yeni dönemde ise yeni yollar yapacaklarını belirten Büyükkılıç, "Bisiklet yollarımız olmazsa olmazımız" dedi.

KAYSERİ'DE GECE SEFERLERİ

Tren yaya geçitleri konusunda da 2 yeni yaya geçidi yapacaklarını söyleyen Büyükkılıç, gece seferleri noktasında Kayseri'de yoğun anahat üzerlerinde 24 saat ulaşım hizmetlerini sürdüreceklerini vurguladı.

'GİTTİĞİN KADAR ÖDE' PROJESİ HAYATA GEÇİYOR

Büyükkılıç ayrıca akıllı şehircilik bağlamında tramvay hatlarında yeni bir uygulamayı hayata geçireceklerini vurgulayarak, akıllı kartlar ile 'gittiğin kadar öde' projesini gerçekleştireceklerini söyledi. Başkan Büyükkılıç, Park et-Devam et uygulamasını da hayata gerçekleştireceklerini söyledi.

BAŞKAN BÜYÜKKILIÇ'TAN YENİ DÖNEMDE DE GÖNÜLLERE DOKUNACAK SOSYAL HİZMET PROJELERİ

Kayseri Büyükşehir Belediye Başkanı Dr. Memduh Büyükkılıç, yatırım, proje ve hizmetlerle dolu 5 yılı geride bırakırken, gönül belediyeciliğinin en güzel örneklerini sergilemeye devam edeceği insan odaklı dua alacak yeni sosyal hizmet projeleri ile yeni 5 yılda da gönüllere dokunmayı sürdürmeye hazırlanıyor.

Göreve geldiği 2019 yılından 2024 yılına kadar alışılagelmiş belediyecilik hizmetleri sınırlarını aşan ve 'önce insan' diyerek Hasta ve Hasta Yakınları Misafirhanelerinden HOSPİS'e, Besime Özderici Engelsiz Yaşam Merkezi'nden ihtiyaç sahibi öğrencilere kırtasiye, burs, ulaşım ve gıda desteğinden mobil ağız ve diş sağlığı aracı ile kanser tarama aracına kadar birçok proje ile gönüllere dokunan Başkan Büyükkılıç, yeni hizmet döneminde de dua alacak projeleri vatandaşların hizmetine sunmayı planlıyor.

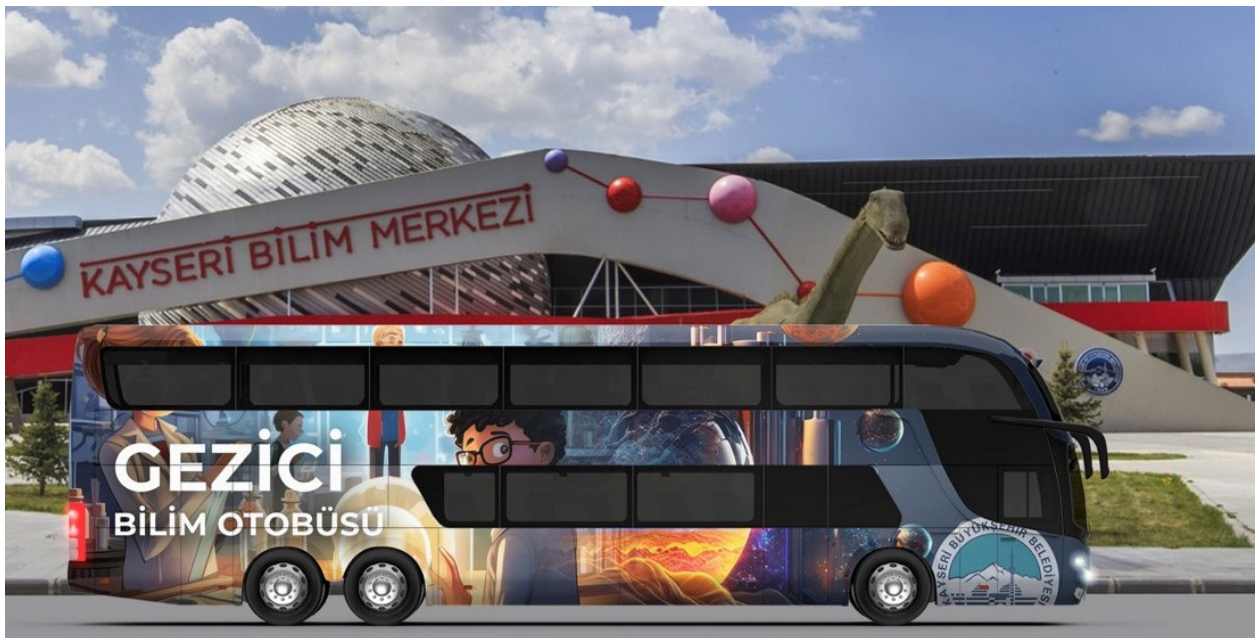

Geçtiğimiz günlerde Yeni 5 Yıl Projeleri Sunum Toplantısı düzenleyerek yeni hizmet döneminde hayata geçireceği projeleri kamuoyu ile paylaşan Büyükşehir Belediye Başkanı Dr. Memduh Büyükkılıç, birbirinden önemli ve dikkat çekici projeler içerisinde 'sosyal hizmet' projelerine özel bir yer ayırdı.

Geride bıraktığı 5 yıllık dönemde insanı yaşat ki devlet yaşasın felsefesiyle gönül belediyeciliğinin en güzel örneklerini sergileyen ve ülke çapında takdir edilerek örnek gösterilen projelere imza atan Başkan Büyükkılıç, yeni dönemde de dikkatleri üzerine toplayacak ve dua alacak önemli projeleri kente kazandıracak.

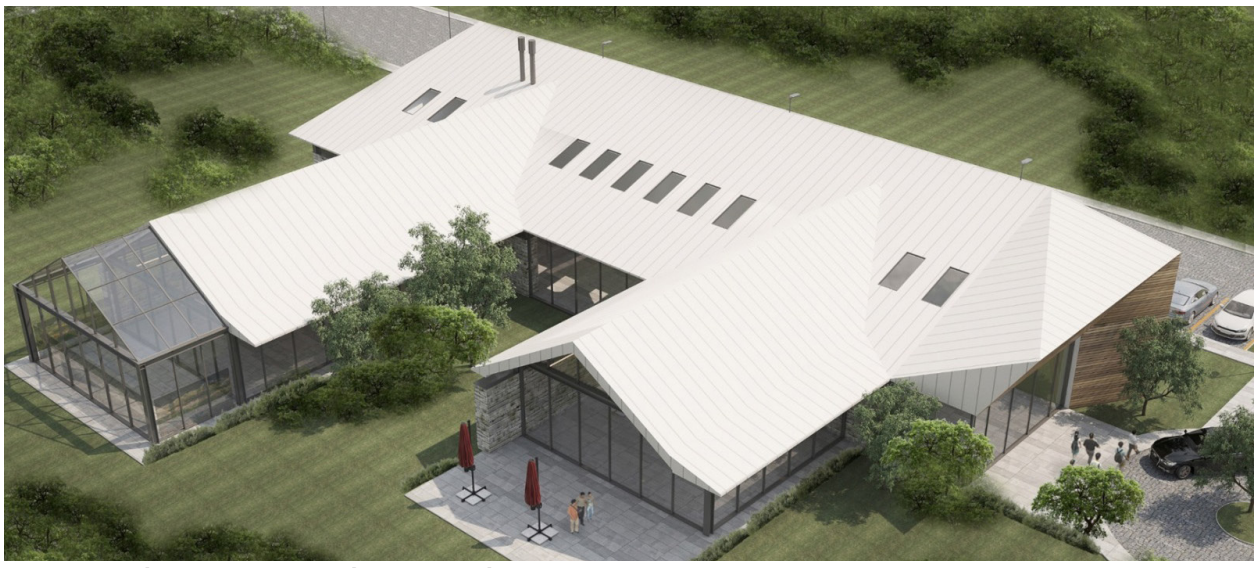

ALZHEİMER MERKEZİ PROJESİ

Tıp alanındaki bilim insanları tarafından beğeni ile karşılanarak İstanbul Üniversitesi DoktorClub Awards 2022 Türkiye'nin Sağlık Ödülleri'nde 'Yılın Yenilikçi Uygulaması' kategorisinde birincilik ödülü alan HOSPİS projesi ve Hasta Yakınları Misafirhaneleri ile vatandaşlardan tam not alan Büyükkılıç, yeni hizmet döneminde ise Alzheimer Merkezi Projesi ile Kayseri'de bir ilke imza atacak.

Başkan Büyükkılıç, yeni dönem Sosyal Hizmet Projeleri kapsamında Alzheimer Merkezi Projesi'ni Alzheimer rahatsızlığı yaşayan vatandaşlar ve özellikle yakınları için kente kazandıracaklarını kamuoyuna duyurarak yeni dönemde, bir doktor olarak Alzheimer Merkezi Projesi'ni çok önemsediğini vurguladı. Büyükkılıç, Alzheimer hastası olan vatandaşların ve yakınlarının hayatını kolaylaştırmaya çalışacaklarını kaydetti.

ÇOCUKLARA BESLENME DESTEĞİ

Geride kalan hizmet döneminde ihtiyaç sahibi aileler başta olmak üzere tüm öğrencilere yönelik destek ve teşvik projelerini Kayserililerle buluşturan öğrenci ve genç dostu Başkan Büyükkılıç, her zaman olduğu gibi çocukları önemsediklerini belirterek, yeni dönemde çocuklar için okullarına beslenme desteği sunacaklarını ifade etti. 'Beslenmem Çantamda, Belediyem Yanımda' sloganı ile hayata geçecek Öğrenci Beslenme Yardımı Projesi ile öğrencilerin sağlıklı beslenmesine katkı sunulması amaçlanıyor.

SICAK YUVAM PROJESİ

Başkan Büyükkılıç, yeni hizmet döneminde Sıcak Yuvam Projesi ile ihtiyaç sahibi vatandaşlara barınma desteği sunacaklarını ayrıca engelli vatandaşlara destek noktasında da onların temiz, sağlıklı ve bakımlı hanelerde yaşamalarını sağlama adına temizlik ve basit tamirat hizmetlerinin gerçekleştirileceğini söyledi.

ENGELLİ VATANDAŞLARA SU FATURASI DESTEĞİ

Büyükkılıç, ayrıca yüzde 40 ve üzeri oranda engeli bulunan engelli vatandaşlara su faturalarında yüzde 50 indirim uygulayacaklarını kaydetti. Büyükkılıç, hali hazırda Ulaşım A.Ş. filosunda engelli erişimli araçlara ulaşım hizmeti veren Büyükşehir Belediyesi'nin engellilerin toplu taşımaya erişimi konusunda toplu taşıma sistemlerinin tamamının engelli erişimine tam uyumlu olmasını sağlayacaklarını söyledi.

ÇOCUK KİTAPLARI FUARI VE ŞENLİĞİ

Başkan Büyükkılıç, 2024'ten itibaren 23 Nisan tarihlerinde çocuk kitapları fuarı ve şenliği düzenleyecekleri müjdesini çocuklar ve aileler ile paylaşırken Çocuk Kitapları Fuarı ve Şenliği'nin ilkinin 20-28 Nisan 2024 tarihinde gerçekleştirilmesi planlanıyor.

23 Nisan Ulusal Egemenlik ve Çocuk Bayramı'nda çocuklara bir armağan olarak hayata geçirilecek proje ile miniklerin kitap sevgisinin desteklenmesi de amaçlanıyor.

BÜYÜKKILIÇ'TAN EMEKLİLER EVİ

Emeklilerin yaşam kalitesini arttırmak, sosyal ve kültürel etkinliklerle emekliler buluşturmak amacıyla Emekli Evi kuracaklarını kaydeden Büyükkılıç, Uluçınarlar Yaşlı Yaşam ve Dayanışma Merkezlerini yaygınlaştıracaklarını ve Emekliler Kafeteryası'nın da sayısını arttıracaklarını duyurdu.

MOBİL GÖZ TARAMA VE GEZİCİ BİLİM OTOBÜSÜ

Gezici Ağız ve Diş Sağlığı Kliniği ile il sınırları içerisinde köylerde yaşayan yaşlı ve engelli vatandaşlara ağız ve diş sağlığı hizmeti ulaştırılmasının yanı sıra 6 Şubat depremlerinin ardından Hatay ilinde de depremzede vatandaşlara hizmet veren Büyükşehir Belediyesi, yeni dönemde ise bu hizmetlerine mobil göz tarama aracını da ekleyecek.

Toplum sağlığını önemsediklerini bunun için, daha önce gezici ağız ve diş sağlığı kliniği hizmeti sunduklarını ifade eden Başkan Büyükkılıç, mobil göz tarama aracını hizmete koyacaklarını da ifade ederek, Bilim Merkezi Kapınızda sloganı ile 'Gezici Bilim Otobüsü' hizmeti vereceklerini de dile getirdi.

Büyükkılıç, öte yandan sosyal hizmet projeleri kapsamında tüm ilçelere ekmek, gıda, kömür, süt, kırtasiye, ulaşım, aile desteği, çorba, sıcak yemek ve nakdi yardımlar gibi sosyal yardımların gerçekleştirileceğini de sözlerine ekledi.

K-ŞARJ, TÜRKİYE'NİN MARKASI OLACAK

Kayseri Büyükşehir Belediye Başkanı Dr. Memduh Büyükkılıç, 35 milyon TL maliyet ile 5 farklı ilçede 50 adet istasyon ile hayata geçirilen K-Şarj Elektrikli Araç Şarj İstasyonu'nun Türkiye'de bir marka olacağını söyledi.

Özellikle elektrikli araçların kullanımının artması ile birlikte şarj noktalarının ulaşılabilirliği ve yaygınlaşması projesi kapsamında Büyükşehir Belediyesi'nin yüzde 51 ortak olduğu 5 şirketler grubundan bir tanesi olan Hunat Enerji, K-Şarj Elektrikli Araç Şarj İstasyonu'nu hizmete sundu.

Büyükşehir Belediye Başkanı Dr. Memduh Büyükkılıç, konu ile ilgili yaptığı açıklamada, adını şehrin önemli şahsiyetlerinden birisi olan Hunat Hatun'dan alan Hunat Enerji'nin, almış olduğu şarj ağı işletmeci lisansı ile elektrikli araç şarj istasyonları kurduğunu ve bu alanda da en büyük olma yolunda emin adımlarla ilerlediğini söyledi.

Hunat Enerji'nin K-Şarj markası ismi ile Kayseri'nin 5 farklı ilçesinde toplam 50 adet şarj istasyonları ile vatandaşlara hizmet vermenin mutluluğunu yaşadığını belirten Başkan Büyükkılıç, "Bünyesinde bulunan 50 adet şarj ünitesi Melikgazi, Kocasinan, Bünyan, Develi'nin yanı sıra en büyüğü de Talas'ın Muhsin Yazıcıoğlu Parkı'nda hizmet vermeye başladı" dedi.

Büyükkılıç, K-Şarj istasyonlarında hem hızlı DC, hem de normal AC şarj üniteleri ile tüm elektrikli araçlara uygun şarj imkânı sunulduğunu vurgulayarak, "Bu şarj istasyonlarından 10 tanesi hızlı şarj olarak nitelendirilen elektrikli araçların bataryalarını 30 ila 40 dakika arasında doldurmaya yarayan DC şarj ünitelerinden oluşurken, 40 tanesi ise daha yavaş ama daha uygun fiyatlı AC şarj üniteleri ile şarj istasyonları olarak hizmet veriyor" diye konuştu.

K-ŞARJ İSTASYON AĞI GÜN GEÇTİKÇE BÜYÜYOR

K-Şarj istasyon ağının gün geçtikçe gelişeceğinin altını çizen Başkan Büyükkılıç, sözlerini şöyle sürdürdü:

"K-Şarj, şu anda Kayseri'de şarj ağı işletmecileri arasında en uygun tarifeyi uygularken, şu anda Muhsin Yazıcıoğlu Parkı, Gevher Nesibe Parkı, Melikgazi Belediyesi yanı açık otopark, Tuna Alışveriş Merkezi önü Tuna Park, Köşk Sosyal Yaşam Merkezi otoparkı, Bünyan Hidroelektrik Santrali önü ve Develi'de Necati Kurmel Bulvarı üzerinde istasyonları faal olarak çalışıyor. Aynı zamanda Büyükşehir Belediyesi tarafından hayata geçirilen Recep Tayyip Erdoğan Millet Bahçesi içerisinde ve Hulusi Akar Bulvarı üzerinde yer alan Mevlâna Sosyal Yaşam Merkezi otoparkına da istasyonlar kurulacak. Bunların dışında başka mevkilere kurulacak şarj istasyonları için çalışmalar da hızla devam ediyor."

K-ŞARJ, TÜRKİYE'DE ADINDAN SÖZ ETTİRECEK

KCETAŞ tarafından yüzde 20 indirimli hizmet verecek olan ve 35 milyon TL maliyeti olan K-Şarj markasının önümüzdeki yıllarda Türkiye çapında hizmet vermesinin planlandığına işaret ederek, "Vatandaşlar, lokasyonlara ulaşmak için K-Şarj internet adresini ziyaret edebilirken, aynı zamanda K-Şarj uygulamasını cep telefonlarına indirerek detaylı bilgi edinebiliyor. Hunat Enerji, disiplinli ve teknik kadro ile ilk etapta Kayseri merkez ve ilçelerde 50 olan şarj ünitesi sayısını da 250-300'e çıkarıp, süreç içerisinde Kayseri dışında diğer illerde de hizmet vermeyi planlıyor. Kısacası K-Şarj markamız, Türkiye genelinde Kayseri'nin çok güzide bir markası olacak" ifadelerini kullandı.

BÜYÜKŞEHİR'İN 13'ÜNCÜ KÜTÜPHANESİ HİZMETTE

Kayseri Büyükşehir Belediyesi, Başkan Dr. Memduh Büyükkılıç'ın Kayseri'yi kütüphaneler şehri yapma hedefiyle kütüphanelere bir yenisini daha ekledi. Büyükşehir Belediyesi'nin 13'üncü kütüphanesi 400 kişi kapasiteli Yakut Semt Kütüphanesi hizmet vermeye başladı.

Kayseri'yi 'kütüphaneler şehri' yapma yolunda gayretlerini sürdüren Büyükşehir Belediye Başkanı Dr. Memduh Büyükkılıç'ın talimatlarıyla, Yakut Mahallesi'nde bir kütüphane hayata geçirildi.

Başkan Büyükkılıç'ın Kayseri'yi kütüphaneler şehri yapma hedefi ve 'okuyan ve okutan şehir' anlayışıyla, Kayseri Büyükşehir Belediyesi tarafından hayata geçirilen 13'üncü kütüphane, Kocasinan ilçesi Yakut Mahallesi sakinlerine hizmet vermeye başladı.

Yapım ve tefrişat çalışmaları tamamlanan Yakut Semt Kütüphanesi, 400 kişilik kapasite ile kitapseverlere hizmet veriyor.

Çocuklara özel kütüphane bölümünün de yer aldığı Yakut Semt Kütüphanesi'nde 10 bin basılı, 18 bin e-kitap ve 3 bin sesli kitap yer alıyor. Ayrıca ücretsiz internet ve bilgisayar hizmeti veren bilgisayar odalarının yanı sıra kütüphaneye üye olan herkese ücretsiz fotokopi imkânı da sunuyor.

BÜYÜKKILIÇ, KÜTÜPHANELER HAFTASI'NDA GENÇLERE BİR KÜTÜPHANE DAHA HEDİYE ETTİ

Kayseri Büyükşehir Belediye Başkanı Dr. Memduh Büyükkılıç, Kütüphaneler Haftası'nın kutlandığı bu günlerde yeni açılan Yakut Semt Kütüphanesi'ni ziyaret ederek öğrenciler ile bir araya geldi. Büyükkılıç, kütüphanede kitap okuyan ve ders çalışan gençler ile tek tek görüşerek sohbet etti.

BÜYÜKKILIÇ, ÖĞRENCİLERİN ÇALIŞMA MASALARINI TEK TEK GEZDİ

Kocasinan İlçesi Yakut Mahallesi'nde 10 bin basılı, 18 bin e-kitap ve 3 bin sesli kitap yer alan 400 kişi kapasiteli Büyükşehir Belediyesi'nin 13'üncü kütüphanesi olarak şehre kazandırılan Yakut Semt Kütüphanesi'ne ziyarette bulunan Büyükkılıç, kütüphanede ders çalışan ve kitap okuyan öğrencilerin çalışma masalarını tek tek ziyaret ederek kütüphane ve çalışmaları hakkında bilgiler aldı.

BÜYÜKŞEHİR, 13 KÜTÜPHANE İLE KİTAP KURTLARININ HİZMETİNDE

Başkan Büyükkılıç'ın Kayseri'yi kütüphaneler şehri yapma hedefi doğrultusundaki çalışmalarını hız kesmeden sürdüren Kayseri Büyükşehir Belediyesi'nin kent genelindeki 13 kütüphanesi, öğrenciler ile dolup taşıyor. Merkez Halk Kütüphanesi başta olmak üzere Gevher Nesibe Halk Kütüphanesi, Sezai Karakoç Kütüphanesi, Şehir Kütüphanesi, Beyazşehir Halk Kütüphanesi, Ziya Gökalp Semt Kütüphanesi, Argıncık Semt Kütüphanesi, Mevlana Kütüphanesi, Erkilet Kütüphanesi, Halit Özkaya Kütüphanesi, Fuat Attaroğlu Çocuk Kütüphanesi ve Müzik Okulu, Recep Tayyip Erdoğan Millet Bahçesi Millet Kıraathanesi Kütüphanesi ve Yakut Semt Kütüphanesi olmak üzere 13 kütüphanesi ile hizmet veriyor.

Büyükşehir ve Bakanlık İş Birliği ile Yeşilhisar İlçe Halk Kütüphanesi de Hizmette

Ayrıca, Kültür ve Turizm Bakanlığı ile Kayseri Büyükşehir Belediyesi'nin iş birliğiyle hayata geçirilen Yeşilhisar İlçe Halk Kütüphanesi de hizmet vermeye devam ediyor. Yeşilhisar İlçe Halk Kütüphanesi'nde güncel yayınlar bölümü, süreli yayınlar, ödünç verme birimi bulunuyor. Kitap Kafesi ve Cep Sineması bölümleri de olan kütüphanede teras, çatı katı ve etkinlik salonu da yer alıyor.

MİLLET BAHÇESİ'NE DEVASA KÜTÜPHANEDE SONA GELİNDİ

Öte yandan Türkiye'nin en büyük ve kapsamlı millet bahçelerinden Recep Tayyip Erdoğan Millet Bahçesi içerisinde devasa bir halk kütüphanesi de Büyükşehir Belediyesi tarafından şehre kazandırılacak. 6 bin 100 metrekarelik alanda, klasik kütüphane anlayışının dışında özel olarak tasarlanmış ortak buluşma alanlarını da içeren devasa boyuttaki İl Halk Kütüphanesi inşa çalışmalarında sona gelindi.

YENİ DÖNEMDE DE MERKEZ VE İLÇELERE KÜTÜPHANELER KAZANDIRILACAK

Kayseri Büyükşehir Belediye Başkanı Dr. Memduh Büyükkılıç'ın Kayseri'yi kütüphaneler şehri yapma hedefiyle yapılan çalışmalar kapsamında yeni dönemde de şehir merkezinin yanı sıra ilçeler de kütüphaneler ile donatılmaya devam edecek.

DOKTOR BAŞKANDAN ÇOK ANLAMLI VE ÖZEL BİR PROJE: ALZHEİMER MERKEZİ

Kayseri Büyükşehir Belediye Başkanı Dr. Memduh Büyükkılıç, çok anlamlı ve özel bir proje olan Alzheimer Merkezi'ni hayata geçireceklerini belirterek, "Yapacağımız önemli ve anlamlı proje ile alzheimer konusunda gerekli çalışmalarımızı hayata geçireceğiz" dedi.

Bir doktor başkan olarak Kayseri'de sağlık alanında yapılan hizmetleri önceleyen Büyükşehir Belediye Başkanı Dr. Memduh Büyükkılıç, bu alanda yeni projelere imza atmaya hazırlanıyor.

BAŞKAN BÜYÜKKILIÇ, SAĞLIK PROJELERİ İLE DUA ALIYOR

Bu anlamda doktor başkan olan Büyükkılıç, sağlık alanında Hasta ve Hasta Yakınları Misafirhaneleri, Engelsiz Yaşam Merkezi, Hospis Projesi gibi birbirinden önemli ve anlamlı projeleri hayata geçirerek, hem vatandaşların hayatını kolaylaştırıp hem de dua alırken, bunlara bir yenisini daha ekleyecek.

Büyükşehir Belediye Başkanı Dr. Memduh Büyükkılıç, konu ile ilgili yaptığı açıklamada, "Bir hekimim, nöroloji uzmanıyım. Şehrim için insanlık için önemli bir alan, yakınları alzheimer olanlar bunun ne anlama geldiğini çok iyi bilir" dedi.

Alzheimer Merkezi projesinden bahseden Başkan Büyükkılıç, şunları söyledi:

"Yaşlı sayısının arttığı toplumumuzda, yapılan araştırmalar alzheimer hasta sayısının 650 bini aştığı ve hastalığın gün geçtikçe hızla yaygınlaştığını göstermektedir. Özellikle evlerinde yaşayan hastaların ve ailelerin desteklenmesi hayati bir ihtiyaçtır. Alzheimer hastalığının bakımı özeldir. Alzheimer hastaları ile iletişim kurmak, anlaşabilmek ayrı bir bilgi ve eğitim gerektirmektedir. Yapacağımız önemli ve anlamlı proje ile alzheimer konusunda gerekli çalışmalarımızı hayata geçireceğiz. Hem sosyal yönünde, hem bu hastalığa yakalanan hemşehrilerimizin hayat kalitesini iyileştirme yönünde çalışma yapacağız."

"SABAH EVLERİNDEN ALIP, AKŞAM EVLERİNE TESLİM EDECEĞİZ"

Büyükkılıç, özellikle bakım desteği almak isteyen hastalara sosyal projeler bağlamında fırsat vereceklerini vurgulayarak, "Sabah evlerinden alıp, akşam yine evlerine teslim ederek bu canlarımıza hizmet vereceğiz. Bu vakaların 50 yaş altına indiğini hatırlatırım. Gençler başta olmak üzere dijital bağımlılığa saplanmayın, dijitalizasyonun esiri olmayın, siz onu esir alın, ihtiyacınız kadar ile muhatap olun. Buna bulaşmamanın yolu, zihinsel egzersiz, Kur'an öğrenmek, bulmaca çözmek olacak" ifadelerini kullandı.

ALZHEİMER MERKEZİ'NDE NELER OLACAK?

Unutkanlıkla başlayan bu hastalığın her evresinde pek çok sorun oluştuğunu ve bu sorunların çözümlerinin de kişiye göre farklılıklar gösterdiğini belirten Büyükşehir Belediye Başkanı Dr. Memduh Büyükkılıç, "Alzheimer hastalarında depresyon, kaygı, uyku bozukluğu, huysuzluk, hayaller, ajitasyon, kafa karışıklığı, kişileri tanıyamama ve yolunu kaybetme gibi yoğun birçok sorunlar görülmektedir. Ayrıca bu sorunlarla baş etmeye çalışan hasta yakınlarının da maddi ve manevi olarak tükenmelerine yol açmaktadır. Özellikle bakım desteği almak hem hastalar hem de hasta yakınları için çok önemlidir. Sosyal sorun olarak karşımıza çıkan, bu tablo ile yaşayan insan, yaşamanın farkında olmadığı gibi o hastaya hizmet eden için de sosyal yönüyle hayatı zindan olur, bunun farkındayız" diye konuştu.

Başkan Büyükkılıç, Büyükşehir Belediyesi tarafından hayata geçirilecek Alzheimer Merkezi'nin amacını şöyle açıkladı:

"Gündüz bakım hizmeti vererek yapılacak etkinliklerle alzheimer hastalığı bulunan bireylerin kaliteli zaman geçirmelerini sağlamak, zihinsel rehabilitasyon çalışmaları ile onları yaşama bağlamak ve yaşam kalitelerini arttırarak hastalığın evre atlamasını geciktirmektir. Aynı zamanda alzheimer hastalarına bakım veren bireylere ve yakınlarına bir nebze olsun nefes aldırmak ve omuzlarındaki ağır yüklerini biraz olsun hafifletmektir. Merkezde, zihinsel aktiviteler, psiko-motor aktiviteleri, müzik aktiviteleri, sanat aktiviteleri, sosyo-duygusal aktiviteler, özel gün kutlamaları, gezi programları, bedensel egzersizler gibi faaliyetler yapılacaktır."

DOKTOR BÜYÜKKILIÇ'IN ÖRNEK PROJESİ, HEM DUA HEM DE TEBRİK ALIYOR

Kayseri Büyükşehir Belediye Başkanı Dr. Memduh Büyükkılıç''ın TBMM'de örnek gösterilen Hasta ve Hasta Yakınları Misafirhaneleri'ndeki vatandaşlar, proje için dua ediyor. Ayrıca vatandaşlar Başkan Büyükkılıç'ı Cumhurbaşkanı Recep Tayyip Erdoğan tarafından yeniden Cumhur İttifakı'nın Büyükşehir Belediye Başkan adaylığını tebrik ederek, başarılarının devamını diledi.

Büyükşehir Belediyesi ve hayırsever işbirliği ile hayata geçirilen, yatarak tedavi gören hastaların yakınları için projelendirilen sıcak, konforlu ve sosyal donanımlı Ali İhsan Erbil-Gülsevim Erbil ve Serpil-Mehmet İştahlı Hasta ve Hasta Yakınları Misafirhaneleri, hem takdir görüyor hem de dua alıyor.

Niğde'den geldiklerini söyleyen Hüseyin Öztürk, git gel sıkıntısının Hasta ve Hasta yakınları misafirhanesi ile aştıklarını ve misafirhaneden çok memnun olduklarını dile getirerek, "Biz Niğde'nin köyünden geliyoruz. Burası çok rahat, çok konforlu. Misafirhanede kalmamız bizim için çok iyi bir şey. Her gün git gel çok sıkıntı. Sağ olsunlar yardımcı oluyorlar. Yemekleri de çok güzel. Belediyenin projesi çok faydalı oldu. Memduh Başkan'dan Allah razı olsun. Gerçekten de çok iyi bir şey yapmışlar" dedi.

Antalya'ya giderken eşinin kalp krizi geçirmesi sonucu Kayseri'ye geldiklerini kaydeden Adile Saray ise Kayseri'de böyle bir imkân buldukları çok memnun olduklarını ve burada kendilerine çok destek olduklarını ifade ederek, şöyle konuştu:

"Elazığ'dan geliyorum. Antalya'ya giderken eşim kalp krizi geçirdi. Şu an bitkisel hayatta. Felç oldu ve buraya kaldırdılar. Burada hiç kimseyi tanımıyorum. Buranın var olduğunu bilmiyordum. Allah razı olsun. Bana kapılarını açtılar. Belediyemizden Allah razı olsun. Burada bana çok yardımcı oldular. Çalışanları olsun. Bana adeta evlerini açtılar. Çok memnunum. Evim gibi burası. Hayatımda ilk defa böyle bir imkân sundular."

"ALLAH RAZI OLSUN BURASI OLMASAYDI. BİZİM HALİMİZ NE OLURDU"

Filiz Çağlar da "Kahramanmaraş Elbistan'dan geliyorum. Onkoloji hastasıyım. Depremden bu yana buradayız biz. Allah razı olsun burası olmasaydı. Bizim halimiz ne olurdu. Gerçekten bunu kalbimle söylüyorum. Böyle bir yeri yaptıkları için Allah razı olsun. Hizmet edenlerden çok memnunuz. Bizim halimiz ne olurdu. Çok yorulduk git gel. Çok memnunuz. Bundan daha güzel olamaz" diye konuştu.

BÜYÜKŞEHİR'İN TOPLAMDA YÜZDE 50 İNDİRİMİ İLE KAYSERİ, EN UCUZ SU KULLANAN 2'NCİ ŞEHİR OLDU

Kayseri Büyükşehir Belediye Başkanı Dr. Memduh Büyükkılıç'ın suya önce yüzde 20, sonrasında da yüzde 30 indirim açıklamasının ardından Kayseri, metreküpte alınan fiyat sıralamasında 12,23 TL ile 30 büyükşehir arasında en ucuz su kullanan iller sıralamasında 2'nci sırada yer aldı.

Kayseri Büyükşehir Belediye Başkanı Dr. Memduh Büyükkılıç, katıldığı bir programda su faturalarıyla ilgili bir müjde daha vererek, yüzde 30 indirim yaptıklarını, daha önce de yüzde 20 oranında indirim olduğunu, bununla birlikte toplam yüzde 50 indirim yaptıklarını açıklamıştı.

Alınan kararın ardından Kayseri Büyükşehir Belediyesi Su ve Kanalizasyon İdaresi (KASKİ) Genel Müdürlüğü'nün çalışmalarını yürüttüğü Kayseri, metreküpte alınan fiyat sıralamasında 30 büyükşehir arasında 29'uncu sırada yer aldı. En ucuz su kullanan kentler sıralamasında ise 2'nci sırada bulunuyor.

"AMACIMIZ ENFLASYONLA MÜCADELEDE VATANDAŞIMIZA DESTEK OLMAK"

Kayseri Büyükşehir Belediye Başkanı Dr.

Memduh Büyükkılıç, Kayserililere her zaman en ucuz suyu ulaştırmak için ellerinden geleni yaptıklarını belirterek, "Amacımız enflasyonla mücadele kapsamında temiz, kaliteli ve sağlıklı içme suyunu vatandaşlarımıza en cazip şekliyle ulaştırmak. Bunun için de elimizden geleni yapıyoruz" dedi.

Kayseri Büyükşehir Belediyesi'nin, 30 büyükşehir içerisinde yatırıma en çok pay ayıran şehir olarak ilk sırada olduğunu belirten Başkan Büyükkılıç, şunları kaydetti:

"Memba kalitesindeki içme suyunu sorumluluğumuzdaki bütün bölgelere ulaştırmaya gayret ediyoruz. Çok şükür Kayseri'miz musluktan akan suyun gönül rahatlığı ile tüketilebildiği kentlerin başında geliyor. Tabi bunu yaparken de belirli bir maliyet gerekiyor. Kolay değil. Kayseri'mizin suyu Erciyes'imizden 200 metre derinlikten çıkıyor, enerji boyutu bütçemizin 4'te 1'ine tekabül ediyor. Ama biz elimizden geleni yapıyor, vatandaşımıza en ucuz şekilde bu hizmeti sunmak için fedakârlık yapıyoruz. Tüm şartları zorlayarak suda yüzde 30 indirim yaptık. Daha önce de yüzde 20 yapmıştık, yüzde 50 indirim oldu. Yılbaşındaki meclisimizde TEFE-TÜFE oranını sabitlemiştik. Biz hemşehrilerimizi çok seviyoruz. Onlara layık olmak için adeta çırpınıyoruz. Çünkü biz onlar için buradayız. Gün, fedakârlık yapma, gayret etme, enflasyonla mücadele etme günüdür. Bu anlamda üzerimize ne düşüyorsa yapacağız. Son aldığımız karar ile de tam yüzde 50 indirim yapmış olduk. Kayseri, metreküpte alınan fiyat sıralamasında 12,23 TL ile 30 büyükşehir arasında 29'uncu sıraya geriledi. Böylelikle 30 büyükşehir arasında suyu en ucuz kullanan 2'nci il olduk. Memleketimize hayırlı olsun."

LİTVANYALI HEYET, ENGELSİZ YAŞAM MERKEZİ'NDEN ÇOK ETKİLENDİ

Kayseri Büyükşehir Belediyesi ve hayırsever iş birliğinde kente kazandırılan ve Türkiye'ye örnek olan Besime Özderici Engelsiz Yaşam Merkezi, Litvanya'dan gelen 15 kişilik heyeti çok etkiledi.

Başkan Dr. Memduh Büyükkılıç liderliğinde, 'İnsanı yaşat ki devlet yaşasın' felsefesiyle yatırım ve projelerini bir bir hayata geçiren Büyükşehir Belediyesi'nin bu hizmetleri tüm ülkede örnek gösterilirken, dünyanın da ilgisini çekiyor.

Kayseri Büyükşehir Belediyesi ve hayırsever Ali Rıza Özderici ile eşi Besime Özderici iş birliğinde hayata geçirilen Türkiye'nin en kapsamlı engelsiz yaşam merkezi Besime Özderici Engelsiz Yaşam Merkezi, ülke genelinde olduğu kadar Avrupa'nın da dikkatini çekiyor.

Besime Özderici Engelsiz Yaşam Merkezi, dijital belediyecilik ile ilgili AB projesi kapsamında kente gelen Litvanya'nın Druskininkai Belediyesi'nden 15 kişilik heyeti, kendisine hayran bıraktı.

Gezi boyunca heyete eşlik eden Büyükşehir Belediyesi İşletmeler ve İştirakler Daire Başkanı Cenani Ayaydın, merkez hakkında bilgiler aktardı.

"BİZİ ÇOK ETKİLEDİ"

Druskininkai Belediyesi İdare Müdürü Vilma Jurgelevičienė burada yaptığı açıklamada, "Buraya geldiğimiz için çok memnunuz. Engelsiz Yaşam Merkezi'niz bizi çok etkiledi. Bir hayırsever tarafından binanın yaptırılması, Kayseri Büyükşehir Belediyesi tarafından düzenlenmesi bizi çok etkiledi" dedi.

Özel çocuklara değer verilmesinin kendilerini hayran bıraktığını söyleyen Jurgelevičienė, "Keşke ülkemizde bu kadar çok fazla iyi hayırsever olsa. Bunu da belirtmek isterim ki, sizin engelli çocuklara ne kadar çok önem verdiğinizi, değer gösterdiğinizi gördük, bu bizi gerçekten hayran bıraktı" diye konuştu.

BÜYÜKŞEHİR'İN İKİNCİ EMEKLİLER KAFETERYASI HİZMETE GİRDİ

Kayseri Büyükşehir Belediyesi, emekli vatandaşlara yönelik hayata geçirdiği proje kapsamında 'Emekliler Kafeteryası'nın ikincisini Belsin bölgesinde hizmete açtı. Büyükşehir KAYTUR A.Ş. işletmesinde hizmet vermeye başlayan kafeterya emekli vatandaşlardan takdir topladı.

Gönül belediyeciliğin en güzel örneklerini, 'önce insan' diyerek takdir toplayan projeleri ile sergileyen Başkan Büyükkılıç, yönetimindeki Kayseri Büyükşehir Belediyesi, beğeni toplayan yeni hizmeti 'Emekliler Kafeteryası' projesini kent genelinde yaygınlaştırıyor.

Büyükşehir Belediye Başkanı Dr. Memduh Büyükkılıç'ın talimatları doğrultusunda, kente yaşayan emekli vatandaşlara yönelik 'Emekliler Kafeteryası' projesini hayata geçiren Büyükşehir Belediyesi ekipleri, Fevzi Çakmak Mahallesi'nde geçtiğimiz günlerde hizmete giren Emekliler Kafetaryası'nın ardından ikinci Emekliler Kafetaryası'nı Melikgazi ilçesi 30 Ağustos Mahallesi, Hasan Esat Işık Bulvarı üzerinde vatandaşların hizmetine sundu.

Emekli vatandaşların sosyalleşerek keyifli ve verimli vakit geçirmelerine imkân tanımak amacıyla Büyükşehir Belediyesi tarafından kent genelinde yaygınlaştırılmaya devam edilen proje çerçevesinde Mini Terminaller emekliler için sıcak ve samimi bir kafeteryaya dönüştürülüyor.

İçerisinde mini kütüphanesi, satranç takımları, TV izleme bölümü gibi imkânları bulunan Emekliler Kafeteryası, sıcak ve soğuk içecek çeşitleri ile Fevzi Çakmak Mahallesi'nin ardından 30 Ağustos Mahallesi'nde de emekli vatandaşlara sosyalleşebilecekleri nezih bir ortamda hizmet vermeye başladı.

Emekli vatandaşların keyifle vakit geçirebilecekleri Büyükşehir'in Emekliler Kafeteryası, hizmete başladığı ilk günden emeklilerin ilgi odağı oldu. Kafeteryada çay kahve eşliğinde sohbet eden, satranç oynayan, kitap okuyan ve televizyon seyreden emekli vatandaşlar Büyükşehir Belediyesi'nin yeni hizmetinden memnuniyet duyduklarını dile getirerek, Başkan Büyükkılıç'a teşekkür etti.

Emekliler Kafeteryası'nı çok beğendiğini belirten Hacı Yusuf Yıldırım isimli emekli vatandaş, "Burayı yapandan Allah razı olsun, memnunuz. Hizmet her zaman için iyidir. Yapılan hizmete teşekkür ederim. Ne güzel çay bahçeleri yapılmış, kamelyalar yapılmış bunlar halk için güzel bir şey. Devlet yaptıkça biz memnun oluruz" dedi.

Büyükşehir'in Emekliler Kafeteryası, hafta içi ve hafta sonu saat 09.00 ile 19.00 arasında hizmet verecek.

KENTİN DOĞUSUNDAN BATISINA UZANAN KESİNTİSİZ "RAYLI SİSTEM" ULAŞIM HİZMETİ

Kayseri Büyükşehir Belediyesi, 46 kilometreye ulaşan yeni tramvay hatları ve 80 tramvay aracı ile ulaşım ağını genişletip, daha konforlu, daha güvenli, daha hızlı, kentin doğusundan batısına uzanan kesintisiz ulaşım sağlıyor.

Kayseri Büyükşehir, Raylı Ulaşım Sistemi'ni Anadolu şehirleri içinde ilk defa getiren ve başarılı uygulayan belediyelerden biri oldu.

Büyükşehir Belediyesi, Ulaşım A.Ş. ile birlikte daha konforlu, daha güvenli, daha hızlı, kentin doğusundan batısına kesintisiz ulaşım için gayret gösteriyor.

T1 İldem - Organize Sanayi, T2 Talas - Cumhuriyet Meydanı, T3 Kumsmall – İldem ve T4 Anayurt - Cumhuriyet Meydanı olmak üzere 4 farklı hatta hizmet veriyor.

5 yıl içerisinde 12 kilometre uzunluğunda yeni tramvay hattı döşenirken, 4 hattın toplam uzunluğu 46 kilometreye ulaşmış oldu.

2019'da 69 olan araç sayısı, 2024'te yeni alınan 11 araç ile 80'e ulaşırken, bu kapsamda 80 adet tramvay aracı raylı sistem ulaşım filosunda hizmet veriyor.

Raylı Sistem ile 5 Yılda 193 Milyon Yolcu Taşındı

Raylı sistem ile 2019'da 46 milyon 663 bin 910 yolcu, 2020'de 23 milyon 544 bin 145 yolcu, 2021'de 27 milyon 318 bin 192 yolcu, 2022'de 45 milyon 285 bin 292 yolcu, 2023'te 50 milyon 634 bin 2 yolcu olmak üzere 5 yılda toplam 193 milyon 445 bin 541 yolcuya hizmet verdi.

Yeni proje 16 Kilometrelik Erkilet Raylı Sistem Hattı Yolda

Kayseri Büyükşehir Belediye Başkanı Dr. Memduh Büyükkılıç'ın yeni dönemde vizyon projelerinden olacak Erkilet Tramvay Hattı projesi de kamuoyuna duyuruldu.

Hat uzunluğu 16 kilometre olacak, 4,5 kilometresi tünel olacak şekilde Havalimanı bağlantılı proje, Ulaştırma ve Altyapı Bakanlığı Altyapı Genel Müdürlüğü'ne onay için sunuldu.

BÜYÜKŞEHİR'İN VİZYON PROJELERİ İLE "DİRENÇLİ KENT: KAYSERİ"

Kayseri Büyükşehir Belediye Başkanı Dr. Memduh Büyükkılıç, birbirinden önemli vizyon projeler arasında yer alan kentsel dönüşüm projeleri kapsamında şehri daha yaşanabilir, daha güvenli, daha konforlu ve daha estetik yapılar ile donatarak, dirençli bir kent oluşturmak için gayret ettiklerini söyledi.

Büyükşehir Belediye Başkanı Dr. Memduh Büyükkılıç, konu ile ilgili yaptığı açıklamada, kentsel dönüşüm alanında birbirinden önemli vizyon projeleri hayata geçirdiklerini söyledi.

KENTSEL DÖNÜŞÜM STRATEJİ BELGESİ

Çevre Şehircilik ve İklim Değişikliği Bakanlığı yönergeleri doğrultusunda, 16 ilçenin Kentsel Dönüşüm Strateji Belgesi'nin Büyükşehir Belediyesi rehberliğinde ve koordinesinde tamamlandığını söyleyen Başkan Büyükkılıç, toplantılar, planlamalar ve çalışmalar doğrultusunda, kentsel dönüşümde, sağlıklı, çevreye duyarlı, güvenli, tarihi ve kültürel dokuya uygun bir şehrin hep birlikte inşa ve ihya edilmiş olacağını belirtti.

SAHABİYE, DEĞİŞİMLE MODERN VE ESTETİK ÇEHRESİNE KAVUŞACAK

Büyükkılıç, kentin vizyon projelerinden olan Sahabiye Kentsel Dönüşüm Projesi'nin 1'inci, 2'nci ve 3'üncü uygulama etaplarından oluştuğunu ifade ederek, "Sahabiye'de 3'üncü uygulama etabı içerisinde bulunan hak sahipleri ile uzlaşma görüşmeleri devam etmekte olup, yüzde 85 uzlaşma seviyelerine gelinmiştir. Bu etapta 1200 adet konut ve 150 adet işyeri, 2000 araçlık kapalı otopark alanı, 60 bin metrekare yeşil alan yapılacak olup, projeleri hazır hale getirilmiş ve ihaleye hazır durumdadır" dedi.

Sahabiye'nin değişimle birlikte değerine değer katan, güvenli ve huzurlu bir çevre sunan, modern ve estetik yapısıyla bir cazibe merkezi olacağına vurgu yapan Büyükkılıç, parkları ve yeşil alanlarıyla insanına nefes aldıran ve otoparklarıyla hayatı kolaylaştıran, engelsiz, insana ve çevreye duyarlı, tarihi ve kültürel mirasıyla turizme can katan bir bölge haline geleceğini söyledi.

Büyükkılıç, Sahabiye Kentsel Dönüşüm Projesi'nin 2019'da İstanbul'da 6'ncı Ulusal Her Yönüyle Kentsel Dönüşüm Kongresi'nde Büyükşehir Belediyesi ile 'En İyi Riskli Alan İlan Eden ve Uygulayan Belediye Ödülü' kazandığını da hatırlattı.

ORUÇREİS PROJESİ İLE "EN İYİ RİSKLİ ALAN İLAN EDEN BELEDİYE" ÖDÜLÜ

Başkan Büyükkılıç, Oruçreis Kentsel Dönüşüm Projesi'nin de 1'inci ve 2'nci etap olmak üzere iki etaptan oluştuğunu belirterek, sözlerini şöyle sürdürdü:

"Ayrıca bu projemiz, Büyükşehir Belediyemiz, Çevre Şehircilik ve İklim Değişikliği Bakanlığı'nın destekleri ile gerçekleşen 7. Ulusal Her Yönüyle Kentsel Dönüşüm Kongresi'nde ödül aldı. Toplam inşaat alanı 83 bin metrekare, toplam yeşil alan 60 bin metrekare olan 1'inci etapta hak sahibine teslim edilen bağımsız bölümler, 330 adet 90 metrekare, 132 adet 120 metrekare ve 110 adet 138 metrekare olmak üzere toplam 572 adet konut, 1 adet cami ve 6 adet dükkândır. Toplam inşaat alanı 83 bin metrekare, toplam yeşil alan 60 bin metrekare olan 2'nci etap çalışmaları kapsamında 187 adet 90 metrekare, 287 adet 120 metrekare, 144 adet 140 metrekare, 618 adet konutun inşaatı sürüyor."

ALSANCAK MAHALLESİ KENTSEL DÖNÜŞÜM PROJESİ

Başkan Büyükkılıç, bir kentsel dönüşüm projesinin de Alsancak Mahallesi'nde hayata geçirileceğini, Kentsel Dönüşüm Projesi'nin 90 yapı ve toplam 15 bin metrekare inşaat alanından oluştuğunu, 1'inci etap uzlaşma kapsamında 25 parselde bulunan hak sahipleri ile toplamda 46 bağımsız bölüm için uzlaşma sağlandığını ve 1'inci etap kapsamında yüzde 100 anlaşma sağlandığını anlattı.

SURİÇİ CAMİKEBİR KENTSEL DÖNÜŞÜM PROJESİ

Büyükşehir Belediye Başkanı Dr. Memduh Büyükkılıç, Toplu Konut İdaresi Başkanlığı, Çevre Şehircilik ve İklim Değişikliği Bakanlığı ile Büyükşehir Belediye Başkanlığı'nın birlikte hayata geçireceği bir projenin de Suriçi Camikebir Kentsel Dönüşüm Projesi olduğunu ifade etti.

Kentsel dönüşümün ve yenilemenin kent mekânlarının olduğu kadar, toplumsal yaşamı da dönüştüren bir niteliği olduğunu vurgulayan Başkan Büyükkılıç, "Bu açıdan kentlilerin toplumsal değerlerinin önemsenmesi ve yaşam alanlarının halk katılımı ile günümüz modern ihtiyaçlarına göre tasarlanması amacıyla Kayseri ili, Melikgazi ilçesi, Cumhuriyet Mahallesi yenileme projesi gerçekleştirilmesi amaçlanmaktadır. Bahse konu olan alan, Toplu Konut İdaresi Başkanlığı, Çevre Şehircilik ve İklim Değişikliği Bakanlığı ile Büyükşehir Belediye Başkanlığı'nın birlikte hayata geçireceği bir proje olarak yürütülmektedir" diye konuştu.

Büyükkılıç, Suriçi Camikebir Kentsel Dönüşüm Projesi'nin 2.20 hektarlık alan içerisinde 418 bağımsız bölüm ve toplam 22 bin 250 metrekare inşaat alanından oluştuğunu sözlerine ekledi.

Başkan Büyükkılıç, vizyon projelerin yanı sıra ilçelerde de kentsel dönüşümü önemsediklerini belirterek, Talas Harman Mahallesi Kentsel Dönüşüm Projesi ve Develi Merkez Mahalleler Kentsel Dönüşüm Projesi'nde saha tespitleri, uzlaşma modelinin hazırlanması ve mimari çözümlerin değerlendirilmesi gibi konularda ortak iş birliği gerçekleştirildiğini ifade etti.

KASKİ, ÇAMURDAN 17 MİLYON 715 BİN TL'LİK ELEKTRİK ÜRETTİ

Kayseri Büyükşehir Belediye Başkanı Dr. Memduh Büyükkılıç, Su ve Kanalizasyon İdaresi (KASKİ) bünyesinde hizmet veren, Kayseri İleri Biyolojik Atık Su Arıtma Tesisi'nde 2023 yılında 17 milyon 715 bin TL değerinde elektrik üretildiğini kaydetti.

Evsel atık suların arıtılarak alıcı ortamın kirlenmesini önlemek amacıyla kurulan KASKİ Genel Müdürlüğü Kayseri İleri Biyolojik Atık Su Arıtma Tesisi'nde 2023 yılında da ekonomiye önemli katkı sağlandı.

Kayseri Büyükşehir Belediye Başkanı Dr. Memduh Büyükkılıç, KASKİ'nin insan ve çevre sağlığına büyük önem verdiğini, bununla birlikte atık su arıtma tesislerinde birincil çamurun çürütülerek ekonomiye önemli ölçüde katkı sağlandığına dikkat çekti.

"Geri Dönüşüme Çok Önem Veriyoruz"

Başkan Büyükkılıç; Kayseri İleri Biyolojik Atık Su Arıtma Tesisi'nde 2023 yılında arıtılan atık sulardan oluşan birincil çamurun çürütülmesiyle 17 milyon 715 bin TL değerinde elektrik üretildiğinin altını çizerek şunları kaydetti:

"Kayseri İleri Biyolojik Atık Su Arıtma Tesisi'mizde birincil çamurundan 2 milyon 806 bin 952 metreküp biyogaz üretilmiş, üretilen biyogazın jeneratörlerde yakılması ile de ekonomik değeri 17 milyon 715 bin TL olan 5.440.250 kWh elektrik enerjisi elde edildi. Kentimiz genelindeki tesislerin tamamı tam kapasite ile en iyi şekilde çalıştırılıyor. KASKİ'miz şehrin içme suyu ihtiyacını en kaliteli şekilde karşılarken, atık suları da çevreye zarar vermeden arıtıyor. Gelecek nesillere daha yaşanabilir bir çevre bırakmak için böyle tesislerin sayısını artırmak için yatırımlarımız devam edecek."

Öte yandan KASKİ Genel Müdürlüğü bünyesinde işletmesi yapılan 33 adet konvansiyonel ve 49 adet Doğal Atık Su Arıtma Tesisi'nde 2023 yılında 71 milyon metreküp atık su arıtıldı.

KAYSERİLİLER, 'MİLLET BAHÇESİ'Nİ ÇOK SEVDİ

Kayseri Büyükşehir Belediyesi'nin kente kazandırdığı ve yakın zamanda Cumhurbaşkanı Recep Tayyip Erdoğan'ın resmi açılışını gerçekleştireceği Recep Tayyip Erdoğan Millet Bahçesi, vatandaşların uğrak mekânı oldu.

Çevre, Şehircilik ve İklim Değişikliği Bakanlığı, TOKİ ve Kayseri Büyükşehir Belediyesi iş birliğinde yapımı tamamlanan 1 milyon 260 bin metrekarelik toplam alanda 1 milyon metrekare yeşil alanıyla dikkat çeken Recep Tayyip Erdoğan Millet Bahçesi, Cumhuriyet'in 100'üncü yılında hizmete girmiş ve vatandaşlar tarafından ilgiyle karşılanmıştı.

1 milyon 260 bin metrekare alanıyla Türkiye'nin açılışı yapılmış en büyük millet bahçesi özelliğini taşıyan Recep Tayyip Erdoğan Millet Bahçesi, açıldığı ilk günden bu zamana kadar adeta dolup, taşıyor.

Güzel havayı fırsat bilen ebeveynler, hafta sonu çocuklarını da alıp, Recep Tayyip Erdoğan Millet Bahçesi'ne koştular.

Gençler, Futbol, Basketbol Tesisleri ve Bisiklet Parkurları'nda

Özellikle gençlerin ilgisini çeken millet bahçesi, içerisinde birçok sportif ve sosyal faaliyetleri barındırıyor. Bazı gençler, spor tesislerinde futbol ve basketbol oynarken, bazıları da parkurlarda bisiklet ve patenlerle mini gösteri yapıyorlar.

Vatandaşlar tarafından bisiklet ve yürüyüş yolları da tıklım tıklım dolarken, oyun parklarında da çocukların neşeli sesleri yankılanıyor.

Dilsiz dostlarını da millet bahçesinde gezdiren vatandaşlar, yapay gölet etrafında da keyifli vakit geçiriyor.

Millet bahçesinde vakit geçiren vatandaşlar, bu önemli projenin Kayseri'ye değer kattığını, adeta bir cazibe merkezi olduğunu belirterek, Büyükşehir Belediye Başkanı Dr. Memduh Büyükkılıç başta olmak üzere emeği geçenlere teşekkür ettiler.

"Şehir Dışından Geliyorum, Çok Beğendim"

Zeliha Çiçek isimli vatandaş, "Milletimize, vatanımıza çok güzel bir hizmet verilmiş. Belediyemize vermiş olduğu hizmetlerden dolayı çok teşekkür ederiz. Ben şehir dışından geliyorum, çok beğendim" derken, ailesi ile birlikte millet bahçesine gelen Mustafa Furkan ise "Gayet geniş ve güzel park yerleri yapmışlar, ne kadar araç gelse alacak büyüklükte. Çocukların eğlenmeleri için değişik tarzda eğlence aleti var. Çok memnun kaldık" diye konuştu.

DÜNYANIN İLGİSİNİ ÇEKEN KÜLTEPE KAZILARINA KORELİLER DE KATILACAK

Kayseri Büyükşehir Belediye Başkanı Dr. Memduh Büyükkılıç, Güney Kore'den gelen bir heyet ve Kültepe Kaniş-Karum Höyüğü Kazı Başkanı Prof. Dr. Fikri Kulakoğlu ile bir araya geldi. Kazı Başkanı Kulakoğlu, 2024 yılında Kore Cumhuriyeti Ulusal Kültürel Miras Araştırma Enstitüsü uzmanlarından bir bilim heyetinin Kültepe kazılarına katılımını beklediklerini söyledi.

Ev sahipliği yaptığı değişik medeniyetlerle zengin bir tarihi ve kültürel mirası bağrında barındıran kadim kent Kayseri'nin bu zenginliğine sahip çıkan Dr. Memduh Büyükkılıç yönetimindeki Büyükşehir Belediyesi, aynı zamanda bölgeyi dünyaya tanıtmaya devam ediyor.

Ankara Üniversitesi Arkeoloji Bölümü Protohistorya ve Önasya Arkeolojisi Anabilim Dalı ile Korea Üniversitesi Arkeoloji Bölümü arasında imzalanan protokol kapsamında, her yıl Korea Üniversitesi'nden yaklaşık 50 Koreli öğrenci Kültepe, Alacahöyük, Eskiyapar, Ortaköy ve Limantepe kazılarına katıldı. Pandemi sürecinde kesilen bu ilişkiler halen Kültepe Kaniş-Karum Höyüğü Kazı Başkanı Prof. Dr. Fikri Kulakoğlu başkanlığında gerçekleştirilen Kültepe kazıları bünyesinde devam ediyor.

Bu konferanslarda kazılar hakkında sunulan bilgiler ve gelişmeler, diğer üniversitelerin yanı sıra özellikle Ulusal Kültürel Miras Araştırma Enstitüsü (NRICH) yöneticileri ve uzmanlarının dikkatini çekerken, onları iş birliği arayışlarına sevk etti. Bu kapsamda, 2024 yılında Kore Cumhuriyeti Ulusal Kültürel Miras Araştırma Enstitüsü uzmanlarından bir bilim heyetinin Kültepe kazılarına katılımı bekleniyor.

Bu doğrultuda, Güney Kore'den gelen bir heyet, Kültepe Kaniş-Karum Höyüğü Kazı Başkanı Prof. Dr. Fikri Kulakoğlu ve Kent Tarihi ve Tanıtımı Daire Başkanı Gürcan Senem ile birlikte Kayseri Büyükşehir Belediye Başkanı Dr. Memduh Büyükkılıç ile bir araya geldi.

"SİZLER BİZİM İÇİN ÖNEMLİSİNİZ"

Recep Tayyip Erdoğan Millet Bahçesi içerisinde bulunan Kayseri Mutfağı'nda Koreli heyeti ağırlayan Başkan Büyükkılıç, "Sizler bizim için önemlisiniz. Sizleri burada görmekten memnun olduk" dedi.

Hep beraber bu işin yapılabileceğinden emin olduklarını ifade eden Büyükkılıç, ayrıca Kayseri'deki üniversitelerde Korece öğretilen kürsü olduğunu ve Güney Kore'nin başkenti Seul'de Erciyes Üniversitesi ile iş birlikleri bulunduğunu sözlerine ekledi.

Koreliler Başkan Büyükkılıç'ı ülkelerine davet ederken, Büyükkılıç da Kayseri'nin Güney Kore'nin Yongin şehri ile kardeş şehir olduklarını ifade ederek, "Önümüzdeki dönemlerde Kore'mize gideceğiz, şehitliğimizi göreceğiz" diye konuştu.

Kültepe Kaniş-Karum Höyüğü Kazı Başkanı Prof. Dr. Fikri Kulakoğlu da "Bizim, 2016'dan beri Koreliler ile çalışmalarımız vardı, Kore Üniversitesi ile çalışıyorduk. Ben onlara Kayseri'yi anlattım, Kayseri keşfedilmeyi bekleyen medeniyetler şehridir" diye konuştu.

Kulakoğlu, 2023 Bahar döneminde Korea Üniversitesi'nde dersler verdiğini, Kore'deki çeşitli üniversiteler ile Ulusal Kültürel Miras Araştırma Enstitüsü'nde (NRICH) Türk arkeolojisinin tanıtımı hakkında ve Kayseri ile ilgili konferanslar verdiğini söyledi.

Prof. Dr. Kulakoğlu pazartesi günü protokol imzalanıp anlaşma yapılacağını ve bütün kültürel mirasla ilgili ne varsa yapmaya çalışacaklarını kaydederken, Güney Koreli araştırmacıların her anlamda destek vereceklerini de aktardı.

DOKTOR BAŞKANDAN SAĞLIK PERSONELİNE 1 MİLYON DOLARLIK MÜJDE

Kayseri Büyükşehir Belediye Başkanı Dr. Memduh Büyükkılıç, 14 Mart Tıp Bayramı dolayısıyla Erciyes Üniversitesi tarafından düzenlenen programa katıldı. Başkan Büyükkılıç, 14 Mart'ın modern tıbbın başlangıcı olarak nitelendirildiğini söyleyerek, "Öyleyse günün koşullarına uygun modern tıbbın ortamını hazırlamak da bizlere, şehrimize, yöneticilerimize yakışır. 1 milyon dolar maliyetli Simülasyon Merkezi feda olsun" dedi.

Bir doktor başkan olarak Kayseri'de sağlık alanında yapılan hizmetleri önceleyen Büyükşehir Belediye Başkanı Dr. Memduh Büyükkılıç, fedakârca görev yapan sağlık çalışanlarının 14 Mart Tıp Bayramı Kutlama Töreni'ne katıldı.

Erciyes Kültür Merkezi'nde gerçekleşen programa Başkan Büyükkılıç'ın yanı sıra Rektör Yardımcısı Prof. Dr. Muammer Hakan Poyrazoğlu, Tıp fakültesi dekanı Prof. Dr. Cemal Alper Kemaloğlu, yerli aşı Turkovac'ı geliştiren Erciyes Üniversitesi Tıp Fakültesi Tıbbi Mikrobiyoloji Ana Bilim Dalı Öğretim Üyesi Prof. Dr. Aykut Özdarendeli ve Kayseri Tabip Odası Başkanı Dr. Türkmen Bahadır Arıkan ile akademisyenler ve öğrenciler katıldı.

Programda katılımcılara hitap eden ve bu mesleğin kutsallığına vurgu yapan Başkan Büyükkılıç, 'insanı yaşat ki devlet yaşasın' felsefesiyle çalışmalar yapıldığını, meslektaşlarının toplum nazarında hep önce, öncü, değerli olduklarını ifade etti.

"SİZLERİ SEVİYORUM, SİZLERİN HİZMETKÂRIYIM"

Büyükkılıç, Kayseri'nin uyum kültürü ile önemli çalışmalar yapıldığını, sağlık alanında da kendisinden söz ettiren bir boyut kazandığını belirterek, "Gevher Nesibe Sultanı Şifahanesi dönemin ilk tıp fakültesini burada anımsatarak, bizler neler yapmalıyız, neler yapacağıza kafa yoruyoruz. Sağlık alanında en önde olma yönünde irade göstermeliyiz. Kayseri'de kurum ve kuruluşların dayanışması ile bir hekim olarak bu şehrin büyükşehir belediye başkanıysam ne istiyorsanız yapma mecburiyetindeyim, sizleri seviyorum, sizlerin hizmetkârıyım" diye konuştu.

"1 MİLYON DOLAR MALİYETLİ SİMÜLASYON MERKEZİ FEDA OLSUN"

Öğrencilerin her türlü hasta tipi ve hastalık senaryosunu sunan bilgisayar destekli simülatörlerle eğitileceği Simülatör Merkezi müjdesi veren Başkan Büyükkılıç, şunları söyledi:

"Son süreçte de hocamın bir isteği oldu. Simülasyon Merkezi, yakışır mı? Hocalarımızın da işinin kolaylaşacağı için buradan paylaşıyorum. Bizler o günün zor koşullarında çalışırdık, artık işler kolaylaşıyor. 1 milyon dolar maliyetli Simülasyon Merkezi feda olsun hocam, sizi kıracak değiliz. 14 Mart malumunuz modern tıbbın başlangıcı olarak nitelendiriliyor. Öyleyse günün koşullarına uygun modern tıbbın ortamını hazırlamak da bizlere, şehrimize, yöneticilerimize yakışır."

Büyükkılıç, fedakâr sağlık çalışanlarının ellerinden öptüğünü ifade ederek, "Yapmış olduğumuz projelerle, insana verdiğimiz değerle, alacağımız dualarla her zaman daha ileri diyoruz. Sağlık camiası olarak iftihar edilecek bir aileyiz. Bir büyükleri olarak sağlık çalışanlarımızın ellerinden öpüyorum. Onlara bizim çok ihtiyacımız var, kendilerini geliştiren, yetiştiren sağlık çalışanlarımıza" şeklinde konuştu.

14 Mart Tıp Bayramı'nı kutlayan Erciyes Üniversitesi Rektör Yardımcısı Prof. Dr. Muammer Hakan Poyrazoğlu ise 14 Mart Tıp Bayramı'nın bir ruhu olduğunu ifade ederek, "40 yılı aşkın süredir tıp bayramını kutlayan bir insan olarak, her 14 Mart Tıp Bayramı'nda içimde ayrı bir sevinç olur. Çünkü mesleğimle gurur duyuyorum. 14 Mart sadece bayram olarak algılanmamalı. 14 Mart Türk hekiminin bağımsızlığına, vatanına sahip çıktığı, ülkemizin varlığına bütünlüğüne göz diken emperyalist güçlere karşı ben buradayım dediği, dur dediği gündür. 14 Mart'ın bir ruhu vardır" diye konuştu konuştu.

Hekimlerin 14 Mart Tıp Bayramı'nı kutlayan Erciyes Üniversitesi Tıp Fakültesi Dekanı Prof. Dr. Cemal Alper Kemaloğlu da bağımsızlığın önemine dikkat çekerek, "Biz bize sahip çıkmak zorundayız. Ne mutlu bize ki 5 bin yıllık Türk devlet tarihinde hiçbir zaman bağımsızlığımızı kaybetmedik. Köle olmadık, kimseyi de kendimize köle etmedik. Bize bu onurlu geçmişi bağışlayan şanlı ecdadımızı ve başta Gazi Mustafa Kemal Atatürk olmak üzere tüm Milli Mücadele kahramanlarımızı saygıya, minnetle, rahmetle anıyorum" dedi.

Kemaloğlu, Erciyes Üniversitesi Tıp Fakültesi'nin hem dünyada hem Türkiye'de müstesna bir yere sahip olduğunu ifade ederek, imza atılan başarılı çalışmalardan söz etti ve akademisyenler ile idari personele teşekkür etti.

ERÜ Tıp Fakültesi eğitim sisteminde ve Tıp Fakültesi Hastanelerinde yapılan yenilikleri de anlatan Kemaloğlu, Büyükşehir Belediyesi tarafından amfi girişinde öğrencilere yönelik sıcak çorba ikramı ve poliklinik yenileme çalışmalarının başlatıldığını da söyledi.

BAŞKAN BÜYÜKKILIÇ'A TEŞEKKÜR

Kemaloğlu, Başkan Büyükkılıç'a sürprizinden ve sağlık alanındaki desteklerinden dolayı teşekkür ederek, "Saydığım başarılar doğru hedeflere inanan anlayışlı şehir protokolümüzün, hayırseverlerimizin, hocalarımızın, rektörlüğümüzün, emektar personelimizindir. Bu vesileyle başta Büyükşehir Belediye Başkanımız olmak üzere tüm belediye başkanlarımıza, hayırseverlerimize, rektörümüze, başhekimimize, öğretim üyelerimize, idari personelimize ve tüm öğrencilerimize huzurlarınızda şükranlarımı sunuyorum" ifadelerini kullandı.

Konuşmaların ardından doktorlara teşekkür belgesi takdimi gerçekleştirildi.

Program sonunda, tıp fakültesi öğrencileri de Başkan Büyükkılıç'a desteklerinden dolayı teşekkür ederek, "Başkanımız her zaman yanımızda, arkamızda, çok teşekkür ederiz.

Sağ olsun, iyi ki buradasınız" dediler.

Kültepe Kaniş-Karum'u dünyaya tanıtacak olan kayadan oyma Kültepe Müzesi'ni inceleyen Başkan Büyükkılıç, Türkiye'de bu büyüklükte yer altı müzesi olmadığını vurguladı. Kültepe Kaniş-Karum Höyüğü Kazı Başkanı Prof. Dr. Fikri Kulakoğlu da Kültepe'nin 75 yıllık rüyasının gerçekleştirildiğini söyledi.

ULU ÇINARLARDAN BAŞKAN BÜYÜKKILIÇ'A DUA VE TEŞEKKÜR

Kayseri Büyükşehir Belediye Başkanı Dr. Memduh Büyükkılıç, Mustafa Kumlu Ulu Çınarlar Yaşlı Yaşam ve Dayanışma Merkezi'nde bulunan ulu çınarları ziyaret etti.

Başkan Dr. Memduh Büyükkılıç'ın talimatlarıyla hayata geçirilen ve yaşlı çınarlara hizmet veren Mustafa Kumlu Ulu Çınarlar Yaşlı Yaşam ve Dayanışma Merkezi, lüks otel konforunda ve sıcak ilişkiler kurulan ortamda yaşlı vatandaşları misafir ederken, yaşlı çınarların gönlünü hoş tutmaya özen gösteriyor.

Mustafa Kumlu Ulu Çınarlar Yaşlı Yaşam ve Dayanışma Merkezi'ni ziyaret eden Başkan Büyükkılıç, Çanakkale Deniz Zaferi ve Şehitleri Anma Günü dolayısıyla o dönemin askeri kıyafetlerini giyen ulu çınarlar tarafından 'Çanakkale' türküsü ile karşılandı.

Başkan Büyükkılıç, örgü ören yaşlı kadınlarla da sohbet ederek, kırmızı gül dağıttı. Burada ulu çınarlarla sohbet eden Büyükkılıç'a, kadınlar "Başkanım bizi böyle bir araya topladığınız için çok teşekkür ederim. Rabbim hep sizden razı olsun, ne kadar iyi niyetlisiniz" dediler.

BAŞKAN BÜYÜKKILIÇ'TAN ULU ÇINARLARA GEZİ SÖZÜ

Başkan Büyükkılıç, kendisine Yahyalı'daki şelaleleri ve Erciyes Kayak Merkezi'ni hiç görmediğini söyleyen kadınlara yolları Avrupa standartlarında otoban gibi olan Kapuzbaşı Şelaleleri'ne ve Erciyes'e gezi sözü verdi.

Büyükkılıç, daha sonra o dönemin askeri kıyafetlerini giyen ulu çınarlar ile bir araya geldi.

Ziyarette, Ulu Çınarlar Yaşlı Yaşam ve Dayanışma Merkezi'ndeki yaşlı vatandaşların oluşturduğu, Türk Halk Müziği Sanatçısı Namık Kemal Bilgin şefliğindeki Ulu Çınarlar Korosu'nun türkülerini dinleyen Büyükkılıç, zaman zaman ulu çınarların söylediği türkülere eşlik etti.

"DİMDİK AYAKTA BİRLİK, BERABERLİK İÇERİSİNDE GAYRET EDECEĞİZ"

Ayrıca Tiyatro Eğitmeni İbrahim Altuntaş tarafından Çanakkale'ye özel hazırlanan tiyatro oyununu sahneleyen yaşlı vatandaşları ilgiyle izleyen Başkan Büyükkılıç, "Çanakkale geçilmez diyen ecdadımızın, yüz binlerce şehitlerin verildiği süreçte Çanakkale geçilmedi, bu vatan şehitlerimiz tarafından bizlere emanet edildi. Yine dimdik ayakta durmak suretiyle bu ülkeyi böldürmemeye, ezanımızı susturmamaya, bayrağımızı indirtmemeye birlik, beraberlik içerisinde gayret edeceğiz" dedi.

Büyükkılıç, birlik, beraberlik mesajı vererek, "Sayın Cumhurbaşkanımız Recep Tayyip Erdoğan ve bilge insan Devlet Bahçeli'nin birlikteliğinde, el ele vermek suretiyle bu ülke üzerine oyun oynamak isteyenlere fırsat vermemeliyiz. Bizim yegâne gücümüz, birliğimiz, beraberliğimiz, kardeşliğimiz, dayanışmamızdır. Ay yıldızlı Türk bayrağımız altında 85 milyon kardeşimizi bağrımıza basacağız, ülkemizi koruyacağız" diye konuştu.

Gönül insanı, dua kaynağı ulu çınarların ellerinden öptüğünü ifade eden Başkan Büyükkılıç, "Şehitlerimizi unutmayacağız, Çanakkale'deki Seyit Onbaşı'yı unutmayacağız. Ecdadımız, 'Çanakkale geçilmez demiş, üzerine düşeni yapmış, biz de onların torunları olarak üzerimize düşeni yapacağız. Gönül insanları, bizim dua kaynaklarımız, insanı yaşat ki devlet yaşasın anlayışı ile hizmet verdiğimiz bu merkezde emeği geçen herkese teşekkür ediyoruz. Cenab-ı Allah huzurumuzu bozmasın" ifadelerini kullandı.

Yaşlı vatandaşlar da sosyal belediyecilik anlamında yapılan bu merkezden çok memnun olduklarını, çok güzel bir yaşantıları olduğunu belirterek, Başkan Büyükkılıç'a teşekkür ettiler.

Büyükşehir Belediye Başkanı Dr. Memduh Büyükkılıç'a ziyaret esnasında Büyükşehir Belediyesi Genel Sekreter Yardımcısı Serdar Öztürk ile daire başkanları da eşlik etti.

BAŞKAN BÜYÜKKILIÇ, YAKUT MAHALLESİ'NDEKİ 150 MİLYON TL'LİK PROJEYİ YERİNDE İNCELEDİ

Kayseri Büyükşehir Belediye Başkanı Dr. Memduh Büyükkılıç, şehrin kuzeyindeki Yakut Mahallesi'ni Kocasinan Bulvarı'na bağlayarak şehrin güneyi ile birleştirecek üst geçit köprüsünün inşaatını yerinde inceledi.

Şehrin konforlu ulaşımı için gece, gündüz demeden gayret gösteren Başkan Büyükkılıç, Kayseri Büyükşehir Belediyesi Fen İşleri Daire Başkanlığı tarafından kamulaştırma giderleri hariç toplam maliyeti yaklaşık 150 milyon TL'lik Yakut Mahallesi'nin Kocasinan Bulvarı üzerinden şehrin merkezi ile bütünleştirilmesi amacıyla gerçekleşen üst geçit köprüsü ve bağlantı yolu projesini yerinde inceledi.

Başkan Büyükkılıç'a, AK Parti Kayseri Milletvekili Şaban Çopuroğlu, Büyükşehir Belediyesi Genel Sekreter Yardımcısı Ali Hasdal ile daire başkanları da eşlik etti.

Şehrin kuzeyindeki Yakut Mahallesi'ni Kocasinan Bulvarı'na bağlayarak şehrin güneyi ile birleştirecek üst geçit köprüsünün inşaatı hakkında son durum hakkında bilgiler alan Büyükkılıç, Yakut Mahallesi'nde Büyükşehir Belediyesi ve Türkiye Cumhuriyeti Devlet Demiryolları (TCDD) iş birliğiyle gerçekleşen projede sona gelindiğini söyledi.

Başkan Büyükkılıç, stratejik öneme sahip köprünün inşaatının tamamlandığını, asfaltlama çalışmalarının devam ettiğini belirterek, "Durmak yok, çalışmaya devam. Yakut Mahallemizin, Kocasinan Bulvarı ile bağlayarak şehirle bütünleşmesi, çok daha kolay ulaşım imkanına kavuşması için TCDD ile birlikte çalışmalarını başlattığımız 150 Milyon TL değerindeki Demiryolu Üstgeçit Köprüsü, ana arter, bağlantı yolları ve kavşak düzenlemeleri çalışmalarımızda sona geldik" diye konuştu.

Daha konforlu bir ulaşım vurgusu yapan Büyükkılıç, "İnşallah bu projemiz ile Mustafa Kemal Paşa Bulvarı üzerindeki trafik yükünü azaltarak, şehir içi ulaşımı daha güvenli ve konforlu bir hale getireceğiz. Tüm hemşehrilerime ve Kayseri'mize hayırlı olsun" dedi.

Başkan Büyükkılıç, 7 bin 500 ton sıcak asfalt kullanılan projede, aydınlatma sistemleri yapıldığını, güvenlik bariyerleri oluşturulduğunu, yaya yolları ve peyzaj düzenleme çalışmaları yapıldığını ifade etti.

BÜYÜKŞEHİR KAYMEK'İN GENÇLERİ, ÇANAKKALE RUHUNU ANLATTI

Kayseri Büyükşehir Belediyesi'nin eğitim lokomotifi olan KAYMEK, 'Çanakkale Ruhu'nun anlatıldığı 18 Mart Çanakkale Zaferi ve Şehitleri Anma Günü'ne özel bir program gerçekleştirdi. TBMM Milli Savunma Komisyonu Başkanı Hulusi Akar ile birlikte programa katılan Büyükşehir Belediye Başkanı Dr. Memduh Büyükkılıç, "Aziz, kadim ve medeniyetler şehri Kayseri. Böyle güzel bir şehre hizmet ettiğimiz için şükrediyoruz" dedi.

Başkan Dr. Memduh Büyükkılıç'ın ortaya koyduğu, eğitimi destekleyen, öğrenci ve genç dostu hizmet vizyonu doğrultusunda faaliyetlerini yürüten Büyükşehir KAYMEK, öğrencilere milli ve manevi duyguları aşılamaya yönelik faaliyetler de gerçekleştiriyor.

Bu kapsamda KAYMEK öğrencileri, göğüslerini siper ederek akın akın gelen düşmanı bile verdikleri mücadele ile kendine hayran bırakan kahramanların destanlarının yazıldığı yer olan Çanakkale'yi anlattı.

KAYMEK Gençlik Merkezi öğrencileri tarafından 'Çanakkale Ruhu'nun anlatıldığı 18 Mart Çanakkale Zaferi ve Şehitleri Anma Günü programı düzenlendi.

Kadir Has Kültür ve Sanat Merkezi'nde gerçekleşen programa Büyükşehir Belediye Başkanı Dr. Memduh Büyükkılıç'ın yanı sıra TBMM Milli Savunma Komisyonu Başkanı ve AK Parti Kayseri Milletvekili Hulusi Akar, AK Parti Kayseri İl Başkanı Fatih Üzüm, KAYMEK A.Ş. Yönetim Kurulu Başkanı Serdar Öztürk ve çok sayıda öğrenci katıldı.

Başkan Büyükkılıç ile Akar ve beraberindeki heyet, çocuklar tarafından Türk bayrakları ile coşkuyla karşılandı.

Programda, Kur'an-ı Kerim tilaveti, şiir dinletisi, koro, mehteran marşları ve tiyatro gösterileri gerçekleştirilirken, Çanakkale cephelerinde kullanılan askeri obje ve görseller gibi zengin bir içerikle katılımcılara Çanakkale ruhu yaşatıldı.

"KAYMEK'İMİZİ KAYSERİ'MİZDE 6'NCI ÜNİVERSİTE OLARAK NİTELENDİRİYORUZ"

Programda sahneye davet edilen Büyükşehir Belediye Başkanı Dr. Memduh Büyükkılıç, sözlerine, "KAYMEK'imizin gerçekten yüz akı olan, gönül insanı olan yavrularımız, canlarımız, gençlerimiz" diye başladı. Başkan Büyükkılıç, gençlere 'iyi ki varsınız' diye seslenerek "Adeta Kayseri'mizde bir 6'ncı üniversite olarak nitelendirdiğimiz, yerli ve milli şuurla yetişen böyle bir gençliğe sahip olan KAYMEK'imizin çalışanlarına, mesai arkadaşlarımıza teşekkür ediyorum" ifadesinde bulundu.

Büyükkılıç, KAYMEK sayesinde, 141 değişik alanda her yaş gurubuna hitap edecek kurslar verdiklerini dile getirerek 12 alanda da yabancı dil çeşitliliği ile gençleri geleceğe hazırlama adına herhangi bir ücret almaksızın Kayseri'ye mâl olan her türlü fedakârlığı gösterdiklerini vurguladı.

"AZİZ, KADİM VE MEDENİYETLER ŞEHRİ KAYSERİ"

Büyükkılıç, Kayseri'nin medeniyetler şehri olduğunu belirterek, sözlerini şöyle sürdürdü:

"Tam 109 yıl önce şehitlerimizin bizlere emanet ettiği bir vatan ve Kayseri. Kayseri denilince Selçuklu, Osmanlı, Cumhuriyet'i mezcetmiş. Tabi ki taş mektep diye nitelendirdiğimiz Kayseri Lise'mizin, milli mücadele döneminde son sınıf öğrencilerinin siz yaş grubunuzdaki öğrencilerinin tamamı şehit olmak suretiyle mezun olamamış. Seyyid Burhaneddin Hazretlerinin, Gevher Nesibe Sultanların, Hunat Hatunların, Mimar Sinanların şehri Kayseri. Aziz, kadim ve medeniyetler şehri Kayseri. Böyle güzel bir şehre hizmet ettiğimiz için şükrediyoruz. Mevla'm sizlere layık kılsın. Ramazan'ınızı mübarek olsun. Cenab-ı Allah şehitlerimize rahmet eylesin. Bizleri de şefaatlerinden mahrum etmesin. Her birinizi bağrıma basıyor, iyi ki varsınız diyorum."

TBMM Milli Savunma Komisyonu Başkanı Hulusi Akar da gençlere seslenerek, "Sizin coşkunuz bize çok şey öğretiyor. Hepinizi tebrik ediyorum. Sizleri çok seviyoruz, sizlere çok güveniyoruz. Sizlerden de çok şey bekliyoruz. İnşallah geleceğimiz bugünden daha iyi olacak" dedi.

"GERÇEK BELEDİYECİLİĞİN USTASI, UZMANI, DOKTORU, PROFESÖRÜ"

Başkan Büyükkılıç'tan 'gerçek belediyeciliğin ustası' diyerek söz eden Akar, "Gerçek belediyeciliğin ustası, uzmanı, doktoru, profesörü sayın belediye başkanımızı da huzurlarınızda kutluyorum, tebrik ediyorum. Sayın Memduh Büyükkılıç bugüne kadar yaptıklarıyla gerçekten şehrimize çok önemli değerler kattı, çok önemli hizmetler yaptı. İnşallah bundan sonra da sizlerin teveccühü ile yine bu faaliyetlerine devam edecek" diye konuştu.

ACES EUROPE KOMİTESİNDEN SPOR ŞEHRİ KAYSERİ'YE TAM NOT

Kayseri Büyükşehir Belediyesi'nin kente kazandırdığı spor yatırım ve hizmetlerin ardından Kayseri'ye 2024 yılı Avrupa Spor Şehri ünvanını veren ACES Başkanı Gian Francesco Lupatelli, Kayseri'den övgüyle bahsederek, kentteki spor faaliyetlerine tam not verdi. Altın Bayrak için de aday gösterilen Kayseri'de spor tesislerini 'harika' diye nitelendiren Lupatelli, Başkan Büyükkılıç'ı tebrik etti.

Modern ve fonksiyonel spor tesisleri Ulusal ve Uluslararası spor organizasyonları, spor okulları ve spor kulübü bünyesindeki Milli sporcuları ile Dünya ve Avrupa dereceleri elde eden Kayseri Büyükşehir Belediyesi Spor AŞ küresel çaptaki en prestijli spor ünvanlarından biri olan "2024 Avrupa Spor Şehri" ünvanını almak için Kayseri adına gerekli çalışmalarını yapmış ve çalışmalar Avrupa Spor Başkentleri ve Şehirleri Federasyonuna (ACES Europe) gönderilmişti. Federasyon tarafından tam not alan Kayseri 2023 yılı sonlarında Belçika'nın başkenti Brüksel'de bulunan Avrupa Parlamentosu Binasında düzenlenen tören ile "2024 Avrupa Spor Şehri" ünvanını almaya hak kazanmıştı.

ACESE EUROPE KOMİTESİNDEN ŞEHRİN SPOR ALANINDAKİ BİRÇOK NOKTASINA YERİNDE ZİYARET

ACES Başkanı Gian Francesco Lupattelli ve Genel Sekreter Hugo Alonso, Kayseri'deki spor projelerini, yatırımlarını ve organizasyonlarını gözlemlemek üzere Kayseri'ye ziyarette bulundular.

Kayseri'ye gelen ve Büyükşehir Belediye Başkanı Dr. Memduh Büyükkılıç'ı ziyaret eden heyet, Millet Bahçesi'nden Yüksek İrtifa Kamp Merkezi ve Erciyes Kayak Merkezi'ne kadar uzanan birçok noktaya ziyaretler gerçekleştirdi.

Komite Kayseri Büyükşehir Belediyesi'nin kente kazandırdığı ve Türkiye'nin açılışı yapılmış en büyük Millet Bahçesi özelliğini taşıyan Recep Tayyip Erdoğan Millet Bahçesi içerisinde yer alan Sağlıklı Yaşam Merkezi, yüzme havuzu, fitness/stüdyo salonu, bisiklet ve yürüyüş yolu, kaykay pisti, tenis kortu, basketbol/futbol sahalarını gözlemledi.

Türkiye'nin sayılı kamp merkezlerinden biri olan 1850 rakımındaki Erciyes Yüksek İrtifa Kamp Merkezi'nde Olimpik Yüzme Havuzu, Kapalı Spor Salonu, Fitness Salonu ve futbol sahaları ile en son teknoloji ile donatılmış her an kullanıma hazır tüm teknik donanıma sahip tesis ise Acese Europe Komitesi'nin ilgi odağı oldu.

ACES BAŞKANI KAYSERİ'DEN ÖVGÜ İLE BAHSETTİ

ACES Başkanı Gian Francesco Lupattelli gün boyu yapmış olduğu gözlemlerinde, şu açıklamalarda bulundu:

"2024 Spor Şehri ünvanı ile taçlandırdığımız Kayseri'nin spora verdiği değer bizim için oldukça önemlidir. Ayrıca Sayın Dr. Memduh

Büyükkılıç'a tesislerden ve tesislerde yürütülen faaliyetlerdeki desteğinden dolayı teşekkür ediyoruz. Ayrıca Sayın Başkanın sabahları yürüyüş yaptığını biliyorum, son derece dinamik bir Belediye Başkanıdır. Memduh başkandaki

bu dinamizm spor faaliyetlerine ve şehrinize de yansımış görüyorum, Dr. Memduh Büyükkılıç'ı tebrik ediyorum. Tesislerin kapasiteleri, temizliği, ulaşılabilirliği ve bütçe dostu olması da bizleri çok mutlu etti. Sporun birden çok branşında her yaş aralığına hitap edecek organizasyonlar ve aktiviteler düzenliyor olmanızdan onure olduk. Erciyes Dağı tesisleri gerek amatör gerek profesyonel sporcular olmak üzere pistleri, tesislerin kapasitesi, yine alanlarında birçok kış sporuyla şehrin vatandaşları için harika bir spor noktasıydı. Kayseri, spor bakımından önde gelen şehirlerden biri. Modern tesisler organizasyonlar ve en önemlisi kitle sporunun geniş katılımcılardan oluşması konusunda Kayseri'yi tebrik ediyorum."

2024 YILINDA KAYSERİ ALTIN BAYRAK YARIŞINDA YER ALIYOR

ACES Başkanı Gian Francesco Lupattelli ayrıca "2024 Spor Şehri ünvanına ek olarak bir üst seviyede aday gösterildiğiniz Altın Bayrak için de Kayseri Büyükşehir Belediyesi ve Spor AŞ'nin çalışmalarını takdir etmekteyiz. Kayseri bizim için oldukça önemli ve güçlü bir aday şehir. Bu sebeple sizleri aramızda görmekten mutluluk duyuyoruz" diyerek sözlerini sonlandırdı.

DÜNYA, KAYSERİ ERCİYES'TEKİ BU ŞAMPİYONAYI İZLEDİ

Türkiye'de ilk kez Büyükşehir Belediyesi ev sahipliğinde yapılan ve 3 milyara yakın kişinin yaşadığı dünyanın 140 ülkesinde canlı yayınlanan Snowcross Dünya Şampiyonası'nın 2024 sezonu, Türkiye'nin en büyük kış sporları merkezi Erciyes'te yapıldı. Cumhurbaşkanlığı himayelerinde gerçekleşen İstikbal SNX TÜRKİYE yarışını büyük mücadele sonrası Norveç'ten Magnus Reıten kazandı.

Cumhurbaşkanlığı himayelerinde Kayseri Valiliği, Büyükşehir Belediyesi, Erciyes A.Ş. ve Motosiklet Federasyonu iş birliğinde ilk kez Türkiye'de Erciyes'te gerçekleşen Dünya Snowcross Şampiyonası, büyük bir heyecana ve coşkuya sahne olurken, adeta tüm dünyada sporseverler Kayseri Erciyes'i izledi.

İstikbal SNX TÜRKİYE yarışının ödül töreni, yarışların tamamlanmasının ardından Kayseri Erciyes Kayak Merkezi'nde yapıldı.

Cumhurbaşkanlığı himayelerinde gerçekleşen İstikbal SNX TÜRKİYE yarışını büyük mücadele sonrası Norveç'ten Magnus Reıten kazandı. İkinci ABD'li Jesse Kırchmeyer, üçüncü Avusturya'dan Elias Bacher oldu. Ayrıca, İstikbal SNX TÜRKİYE'ye katılan kadın yarışçılar İsveç'ten Ida Rosell, İsviçre'den Samantha Gıllıeron ve ABD'den Kelly Jean Collıer'a da hatıra plaketleri verildi.

VALİ ÇİÇEK: "KUSURSUZ YAPILAN BU ORGANİZASYONDA EMEĞİ GEÇENLERİ TEBRİK EDİYORUM"

Ödül törenin ardından plaket takdiminde konuşan Kayseri Valisi Gökmen Çiçek, "Çok güzel bir dünya şampiyonasını yüzümüzün akıyla tamamlamış olduk. Güzel bir organizasyondu, inşallah Erciyes'te bundan sonra çok daha coşkulu dünya şampiyonaları yapacağız. Bu ilkiydi, inşallah geleneksel hale gelecek. Kusursuz yapılan bu organizasyonda emeği geçenleri tebrik ediyorum" diye konuştu.

Elcuman: "Sporun, Sporcunun Şehridir Kayseri"

Ödül Töreni'nin ardından düzenlenen basın toplantısında konuşan Kayseri Erciyes A.Ş. Yönetim Kurulu Başkanı Hamdi Elcuman, "Avrupa Spor Şehri'ne hoş geldiniz. Kayseri, ACES tarafından spor şehri seçildi. Sporun, sporcunun şehridir Kayseri. Gerek Kayseri merkezde gerekse Erciyes'te hem yaz hem de kışın sportif faaliyetimiz var. Burası iddia ediyorum Türkiye'nin en büyük ve en iddialı Yüksek İrtifa Merkezi olacak. Şuanda toplam 8 futbol sahamız, 1 yüzme havuzumuz ve kapalı spor salonumuz var. Bu sene tam olimpik atletizm pistinin inşasına başlıyoruz" diye konuştu.

CINGI: "ÇOK MUTLUYUZ, ÇOK GURURLUYUZ"

AK Parti Kayseri Milletvekili Murat Cahid Cıngı da toplantıda şu ifadeleri kullandı:

"Bugün çok gururluyuz. Erciyes sadece bizim değil, şehrimizin gözbebeği. Ama biz dünyanın gözbebeği olsun diye uğraştık yıllardır. Burada tabi Kayseri Büyükşehir Belediyemizin emekleri, yatırımları, Erciyes A.Ş.'nin burada yaptığı fedakârca çalışmalar. Ama çok şükür şimdiye kadar 'Erciyes Kayseri Tur' ibaresini uluslararası birçok televizyon üstüne yazdırmayı başardık. Burada şehrin bir başarı hikâyesi var. Çok mutluyuz, çok gururluyuz. Çünkü hayal ettiğimiz ve çok üzerinde çalıştığımız bir başarıyı yakalamış olduk. Şimdiye kadar defalarca Avrupa Kupaları, Dünya Kupaları yaptık. En zor organizasyondu. Bu organizasyonu ciddi bir başarı ile neticelendirdik. Erciyes'i işletmeye başlattığımız ilk günden itibaren biz buradan 4 mevsim nasıl faydalanırız. Hep bunun kaygısının içerisinde olduk. Burada plaj voleybolu uluslararası kupası yapıldı. Hep ilklerin adresi olduk. Şehrimiz adına büyük ve onur ve sevinç içerisindeyiz."

Milletvekili Cıngı, Kayseri Büyükşehir Belediyesi'nin sporda harika işler yaptığına vurgu yaparak, "Hem şehir merkezinde ve dağda Spor A.Ş. bütün sportif branşlarda hem tesis yapan, hem de o tesisleri yürüten ve de sporcu yetiştiren Türkiye çapında iddialı kuruluş. Onlar dağda 3 bin 650 çocuğa kayak öğrettiler" diye konuştu.

ASBAŞKAN AKÜLKE: "TÜM KAYAK MERKEZLERİ TÜRKİYE'NİN MARKA VE EN BÜYÜK KAYAK PİSTİ ERCİYES'İ ÖRNEK ALMALILAR"

Türkiye Motosiklet Federasyonu Asbaşkanı Mahmut Nedim Akülke ise Kayseri Büyükşehir Belediyesi Başkanlığı ve tüm birimlerine teşekkür ederek, "A'dan Z'ye çok büyük bir emek var. Ülkemizin spor turizmi ile çok daha farklı yerlere geleceğine inanıyoruz. Bu konuda Kayseri'nin yöneticileri bu vizyona sahip" şeklinde konuştu. Akülke, tüm kayak merkezlerinin Türkiye'nin marka ve en büyük kayak pisti Erciyes'i örnek almalarını ifade etti.

9 farklı ülkeden yarışçıların mücadele ettiği İstikbal SNX TÜRKİYE'de yapılan elemelerin ardından 16 yarışçı start aldı. Türkiye'nin motokros şampiyonları Şakir Şenkalaycı ve Galip Alp Baysan İstikbal SNX TÜRKİYE yarışıyla Snowcross Dünya Şampiyonası'nda yarışan ilk Türk yarışçılar olarak tarihe geçti.

Snowcross Dünya Şampiyonası'nın ikinci ayağı 14 Nisan'da Finlandiya, üçüncü ve son ayağı 21 Nisan'da Norveç'te yapılacak etaplarla tamamlanacak.

İstikbal SNX TÜRKİYE, 3 milyara yakın kişinin yaşadığı dünyanın birçok yerinde canlı yayınlandı. Türkiye'de ise, TRT SPOR YILDIZ'ın yanında hafta sonu bir festival havasında gerçekleşen yarışlar Cumartesi saat 15.00, Pazar ise 14.00'ten itibaren D-Smart 82. Kanal Spor Smart 2 ve D-Smart GO'dan naklen yayınlandı. Bununla birlikte SportsTV'de canlı yayınlarla heyecanı aktardı.

AFET
EĞİTİM
MERKEZİ
DAHA DİRENÇLİ, DAHA
BİLİNÇLİ BİR KAYSERİ İÇİN
ÖNCE İNSAN, ÖNCE CAN
YENİ 5 YIL
PROJELER
KAYSERİ BÜYÜKŞEHİR BELEDİYESİ
1869
Dr. Memduh
BÜYÜKKILIÇ
KAYSERİ BÜYÜKŞEHİR BELEDİYE BAŞKANI

YENİ 5 YIL
AKILLI
ŞEHİR
DAİRE BAŞKANLIĞI
AKILLI
ŞEHİRCİLİĞE
AKILLI HAMLE
YENİ 5 YIL
PROJELER
KAYSERİ BÜYÜKŞEHİR BELEDİYESİ
1869
Dr. Memduh
BÜYÜKKILIÇ
KAYSERİ BÜYÜKŞEHİR BELEDİYE BAŞKANI

ALZHEİMER MERKEZİ
UNUTMAMAK, UNUTULMAMAK İÇİN...
YENİ 5 YIL PROJELER
KAYSERİ BÜYÜKŞEHİR BELEDİYESİ 1869
Dr. Memduh BÜYÜKKILIÇ
KAYSERİ BÜYÜKŞEHİR BELEDİYE BAŞKANI

YENİ 5 YIL

BİLİŞİM AKADEMİSİ PROJESİ
GELECEĞİN TEKNOLOJİ YILDIZLARINI YETİŞTİRECEĞİZ
YENİ 5 YIL PROJELER
KAYSERİ BÜYÜKŞEHİR BELEDİYESİ 1869
Dr. Memduh BÜYÜKKILIÇ
KAYSERİ BÜYÜKŞEHİR BELEDİYE BAŞKANI

ERKİLET TRAMVAY HATTI PROJESİ
ERKİLET RAYLI SİSTEM KONFORUNA KAVUŞACAK
hat uzunluğu 16 km
KAYSERİ
YENİ 5 YIL PROJELER
KAYSERİ BÜYÜKŞEHİR BELEDİYESİ 1869
Dr. Memduh BÜYÜKKILIÇ
KAYSERİ BÜYÜKŞEHİR BELEDİYE BAŞKANI

YENİ 5 YIL

GENÇLİK OYUNLARI
GENÇLER BİLİM, SPOR, KÜLTÜR VE SANATA DOYACAK
YENİ 5 YIL PROJELER
KAYSERİ BÜYÜKŞEHİR BELEDİYESİ 1869
Dr. Memduh BÜYÜKKILIÇ
KAYSERİ BÜYÜKŞEHİR BELEDİYE BAŞKANI

KARAVAN
PARK
BU PARK, TURİZMİN GÖZDESİ OLACAK
YENİ 5 YIL
PROJELER
KAYSERİ BÜYÜKŞEHİR BELEDİYESİ
1869
Dr. Memduh
BÜYÜKKILIÇ
KAYSERİ BÜYÜKŞEHİR BELEDİYE BAŞKANI

YENİ 5 YIL
KARTAL
KAVŞAĞI
PROJESİ
TRAFİK SORUNUNA KÖKLÜ ÇÖZÜM
YENİ 5 YIL
PROJELER
KAYSERİ BÜYÜKŞEHİR BELEDİYESİ
1869
Dr. Memduh
BÜYÜKKILIÇ
KAYSERİ BÜYÜKŞEHİR BELEDİYE BAŞKANI

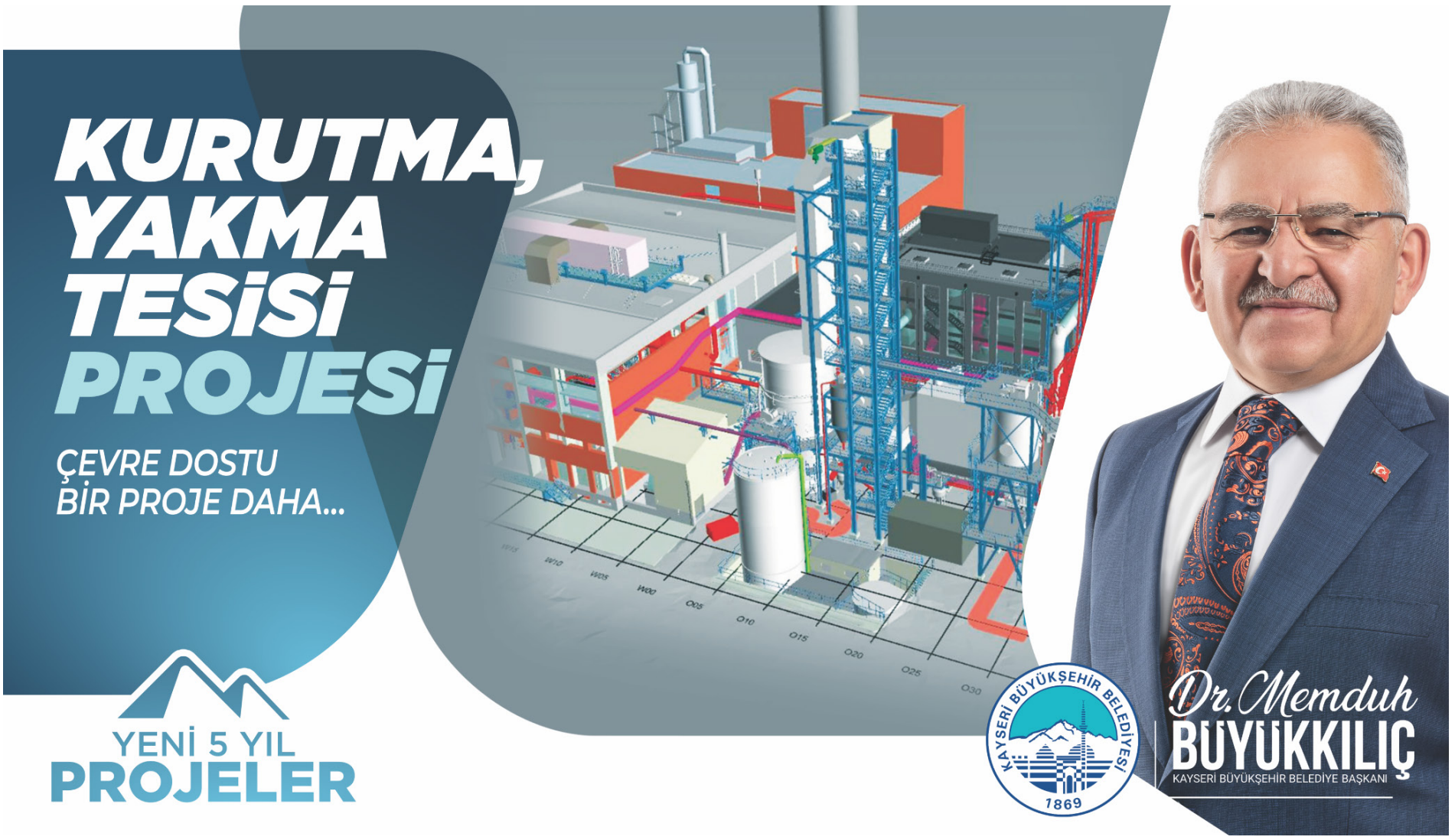
KURUTMA, YAKMA TESİSİ PROJESİ
ÇEVRE DOSTU BİR PROJE DAHA...
YENİ 5 YIL PROJELER
KAYSERİ BÜYÜKŞEHİR BELEDİYESİ 1869
Dr. Memduh BÜYÜKKILIÇ
KAYSERİ BÜYÜKŞEHİR BELEDİYE BAŞKANI

YENİ 5 YIL

LOJİSTİK MERKEZİ
ANADOLU'NUN KALBİNE LOJİSTİĞİN ÜSSÜNÜ KURUYORUZ
YENİ 5 YIL PROJELER
KAYSERİ BÜYÜKŞEHİR BELEDİYESİ 1869
Dr. Memduh BÜYÜKKILIÇ
KAYSERİ BÜYÜKŞEHİR BELEDİYE BAŞKANI

OSB-ERENKÖY BULVARI
YENİ YOL PROJESİ
ÜRETİM ÜSSÜ OSB'YE KONFORLU ULAŞIM
ORGANİZE SANAYİ BÖLGESİ
15 TEMMUZ BULVARI TAMAMLANAN YOL
ERENKÖY BULVARI TAMAMLANAN YOL
YENİ 5 YIL PROJELER
KAYSERİ BÜYÜKŞEHİR BELEDİYESİ 1869
Dr. Memduh BÜYÜKKILIÇ
KAYSERİ BÜYÜKŞEHİR BELEDİYE BAŞKANI

YENİ 5 YIL

SERACILIK MÜKEMMELİYET MERKEZİ
TARIMA HAYAT VEREN YENİ SOLUK
YENİ 5 YIL PROJELER
KAYSERİ BÜYÜKŞEHİR BELEDİYESİ 1869
Dr. Memduh BÜYÜKKILIÇ
KAYSERİ BÜYÜKŞEHİR BELEDİYE BAŞKANI

SPOR KÖYÜ
AVRUPA SPOR ŞEHRİNE YAKIŞACAK
AÇIK SPOR TESİS ALANI
ŞEHİR HASTANESİ
90.000 METREKARE ALAN
YENİ 5 YIL PROJELER
KAYSERİ BÜYÜKŞEHİR BELEDİYESİ 1869
Dr. Memduh BÜYÜKKILIÇ
KAYSERİ BÜYÜKŞEHİR BELEDİYE BAŞKANI

YENİ 5 YIL
YAĞMUR SUYU HASADI PROJESİ
DOĞADAN TEKRAR DOĞAYA DAMLA DAMLA HAZİNE
YENİ 5 YIL PROJELER
KAYSERİ BÜYÜKŞEHİR BELEDİYESİ 1869
Dr. Memduh BÜYÜKKILIÇ
KAYSERİ BÜYÜKŞEHİR BELEDİYE BAŞKANI

YENİ 5 YIL
PROJELER
KARTAL KAVŞAĞI
ALZHEİMER MERKEZİ
SPOR KÖYÜ
MÜZELER
KÜLTEPE
KÜTÜPHANELER
DİRENÇLİ ŞEHİR
LOJİSTİK MERKEZİ
BİLİŞİM AKADEMİSİ PROJESİ
ERKİLET TRAMVAY HATTI
KAYSERİ
GENÇLİK OYUNLARI
KARAVAN PARK
KURUTMA YAKMA TESİSİ PROJESİ
memduhbuyukkilic.com.tr
baskanmemduhbyk
Dr. Memduh BÜYÜKKILIÇ
KAYSERİ BÜYÜKŞEHİR BELEDİYE BAŞKANI